

## ΟΔΗΓΙΕΣ ΣΥΝΤΑΞΗΣ /ΥΠΟΒΟΛΗΣ Δήλωσης Άφιξης Οχήματος- ΔΑΟ στο SEPAnet.

Η Δήλωση Άφιξης Οχήματος - ΔΑΟ , είναι ένα Εθνικό τελωνειακό παραστατικό που υποβάλλεται από τον υπόχρεο (μεταφορέα / παραλήπτη οχήματος ή αντιπρόσωπο αυτών ) στο τελωνείο πρώτης εισόδου , όταν ένα ή περισσότερα Κοινοτικά οχήματα αυτοφερόμενα (αυτοκινούμενα ) ή μεταφερόμενα επί άλλου οχήματος - έμφορτα , φθάνουν στη χώρα μας.

### Μηνύματα που έχουν υλοποιηθεί στη φάση αυτή στο SEPAnet:

- **VA15** υποβολή στοιχείων ΔΑΟ
- **VA04** απόρριψη και λίστα λαθών ή
- **VA01** αποδοχή με γνωστοποίηση του MRN.
- **VA18** - υποβολή γνωστοποίησης ημερομηνίας άφιξης του οχήματος, ώστε να ολοκληρωθεί η διαδικασία αποδοχής της ΔΑΟ από το ICISnet.

### **Διαδικασία - βήματα καταχώρησης στοιχείων μίας νέας ΔΑΟ.**

1. Ενημέρωση του πίνακα Παραλήπτες / Πελάτες .

Από την ενότητα Προφίλ , επιλέγετε τη λειτουργία Παραλήπτες / πελάτες

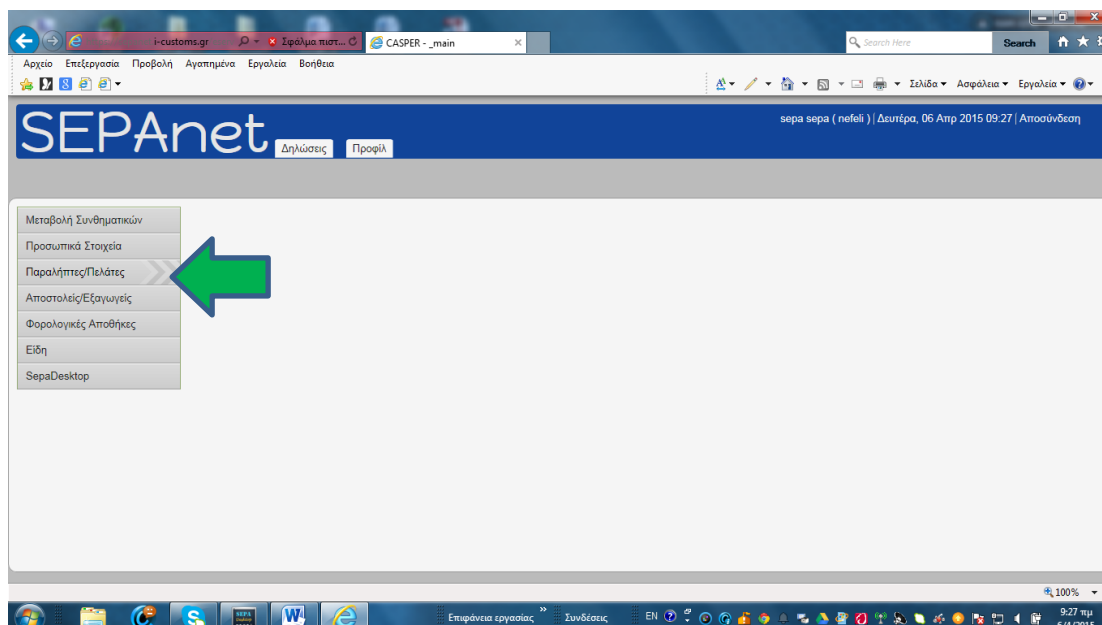

Εμφανίζεται η επόμενη φόρμα

SEPAnet

Διαχείριση Παραλήπτη/Πελατών

Προσθήκη

EORI	Αριθμός ΕΦΚ	Τόπος Διασάφησης	Επωνυμία	Διεύθυνση	Πόλη	ΤαχυΚωδ	Χώρα	Γλώσσα
GR024258412	EL12345678910	ΠΕΙΡΑΙΑΣ	ΣΚΛΑΒΕΝΙΤΗΣ	ΤΣΑΜΑΔΟΥ 38	ΔΡΑΠΕΤΣΩΝΑ	18120	GR	EL
GR022252225	ELA1234567890	ΠΕΙΡΑΙΑΣ	ΜΑΥΡΙΚΟΣ ΝΙΚΟΛΑΟΣ	ΘΗΣΕΩΣ 200	ΚΑΛΛΙΘΕΑ	17100	GR	EL
GR011223344		ΠΕΙΡΑΙΑΣ	ΒΑΣΙΛΟΠΟΥΛΟΣ	ΒΕΝΙΖΕΛΟΥ 100	ΚΕΡΑΤΣΙΝΙ	18500	GR	EL
GR05554444		ΠΕΙΡΑΙΑΣ	ΜΑΡΙΝΟΠΟΥΛΟΣ	ΛΑΜΠΡΑΚΗ 50	ΠΕΙΡΑΙΑΣ	18500	GR	EL
GR123456789	EL01234567890	ΠΕΙΡΑΙΑΣ	JKJKJKJK	DA	ΠΕΙΡΑΙΑΣ	11111	GR	EL
GR123456781	EL10001123456	ΡΕΤΗΝΗ	ΜΑΥΡΙΚΟΣ ΝΙΚ ΚΑΙ ΣΙΑ ΟΕ	ΝΑΞΟΥ 7	ΡΕΝΤΗ	12345	GR	EL
GR1236455		FSDFDSD	DSFSDSDFS					
GR0000004785			ΒΑΣΙΛΟΠΟΥΛΟΣ ΑΝΑΣΤΑΣΙΟΣ	ΠΕΙΡΑΙΩΣ 46	ΧΑΛΑΝΔΡΙ	13526	GR	EL

**Επιλέγετε προσθήκη** - πάνω μπάρα επιλογών της φόρμας - **Εμφανίζεται η επόμενη φόρμα**

SEPAnet

Διαχείριση Παραλήπτη/Πελατών

Προσθήκη Πελάτη

ΕΟΡΙ/TIN

Αριθμός ΕΦΚ

Τόπος Διασάφησης

Επωνυμία

Διεύθυνση

Πόλη

ΤΚ

Χώρα

Γλώσσα

Προσθήκη

Πόλη	ΤαχυΚωδ	Χώρα	Γλώσσα
38 ΔΡΑΠΕΤΣΩΝΑ	18120	GR	EL
10 ΚΑΛΛΙΘΕΑ	17100	GR	EL
100 ΚΕΡΑΤΣΙΝΙ	18500	GR	EL
150 ΠΕΙΡΑΙΑΣ	18500	GR	EL
ΠΕΙΡΑΙΑΣ	11111	GR	EL
ΡΕΝΤΗ	12345	GR	EL
6 ΧΑΛΑΝΔΡΙ	13526	GR	EL

**Εισάγετε όλα τα στοιχεία του Παραλήπτη / Πελάτη σας.** Αν ο Πελάτης σας είναι εγκεκριμένος αποθηκευτής οχημάτων, τότε συμπληρώνετε και στον αριθμός ΕΦΚ

τον αριθμό της άδειας αυτού. Κάνετε κλικ στην ένδειξη Προσθήκη - κάτω δεξιά της φόρμας . Αυτόματα τα στοιχεία ενημερώνουν με νέα γραμμή τον πίνακα παραληπτών / πελατών.

**Αν επιθυμείτε να διορθώσετε** κάποιο ήδη καταχωρημένο στοιχείο του πίνακα, επιλέγετε τη γραμμή εγγραφής και κάνετε κλικ στην ένδειξη διόρθωση - πάνω αριστερά της φόρμας. Εμφανίζονται τα ήδη καταχωρημένα στοιχεία σε συμπληρωματική φόρμα , κάνετε κλικ στο πεδίο που πρέπει να διορθώσετε και εισάγετε τη σωστή τιμή . Ολοκληρώνετε με επιλογή της ένδειξη διόρθωση - κάτω δεξιά της συμπληρωματικής φόρμας. Τα στοιχεία του πελάτη σας θα είναι διαθέσιμα σε λίστα στο πεδίο Παραλήπτης της ΔΑΟ, με κλικ στην ένδειξη επιλογή του πεδίο παραλήπτης .

**Αν επιθυμείτε να διαγράψετε** έναν ήδη καταχωρημένο πελάτη σας από τη λίστα του πίνακα, τότε επιλέγετε τη γραμμή εγγραφής του πίνακα και κάνετε κλικ στην ένδειξη διαγραφή - πάνω δεξιά της φόρμας

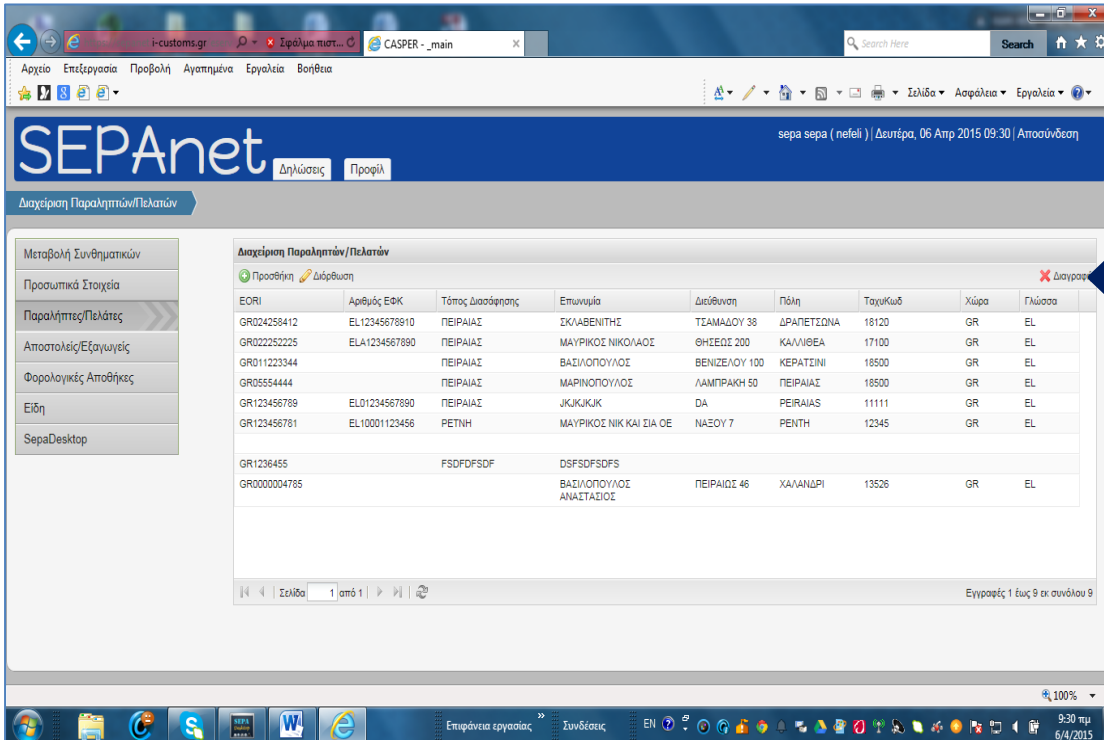

The screenshot shows the SEPA.net web interface. The main content area displays a table titled "Διαχείριση Παραληπτών/Πελατών" (Management of Importers/Customers). The table has columns for EORI, Αριθμός ΕΦΚ (VAT Number), Τόπος Διασάφησης (Clearing Office), Επωνυμία (Name), Διεύθυνση (Address), Πόλη (City), Ταχυκωδ. (Postal Code), Χώρα (Country), and Γλώσσα (Language). The table contains several rows of data. In the top right corner of the table, there is a red 'X' icon labeled "Διαγραφή" (Delete), which is highlighted by a blue arrow.

EORI	Αριθμός ΕΦΚ	Τόπος Διασάφησης	Επωνυμία	Διεύθυνση	Πόλη	Ταχυκωδ.	Χώρα	Γλώσσα
GR024259412	EL12345678910	ΠΕΙΡΑΙΑΣ	ΣΚΛΑΒΕΝΙΤΗΣ	ΤΣΑΜΑΔΟΥ 39	ΔΡΑΠΕΤΣΩΝΑ	19120	GR	EL
GR022252225	EL41234567890	ΠΕΙΡΑΙΑΣ	ΜΑΥΡΙΚΟΣ ΝΙΚΟΛΑΟΣ	ΘΗΣΕΙΩΣ 200	ΚΑΛΛΙΘΕΑ	17100	GR	EL
GR011223344		ΠΕΙΡΑΙΑΣ	ΒΑΣΙΛΟΠΟΥΛΟΣ	ΒΕΝΙΖΕΛΟΥ 100	ΚΕΡΑΤΣΙΝΙ	18500	GR	EL
GR05554444		ΠΕΙΡΑΙΑΣ	ΜΑΡΙΝΟΠΟΥΛΟΣ	ΛΑΜΠΡΑΚΗ 50	ΠΕΙΡΑΙΑΣ	18500	GR	EL
GR123456789	EL01234567890	ΠΕΙΡΑΙΑΣ	JKJKJKJK	DA	PEIRAIAS	11111	GR	EL
GR123456781	EL10001123456	ΡΕΤΗΝΗ	ΜΑΥΡΙΚΟΣ ΝΙΚ ΚΑΙ ΣΙΑ ΟΕ	ΝΑΞΟΥ 7	ΡΕΝΤΗ	12345	GR	EL
GR1236455		FSDFDFSD	DSFDFSDFS					
GR000004785			ΒΑΣΙΛΟΠΟΥΛΟΣ ΑΝΑΣΤΑΣΙΟΣ	ΠΕΙΡΑΙΩΣ 46	ΧΑΛΑΝΔΡΙ	13526	GR	EL

## Τρόπος καταχώρησης στοιχείων μίας νέας Δήλωσης Άφιξης Οχήματος - ΔΑΟ .

Μετά την είσοδο στο σύστημα, επιλέγετε την ένδειξη Δηλώσεις .

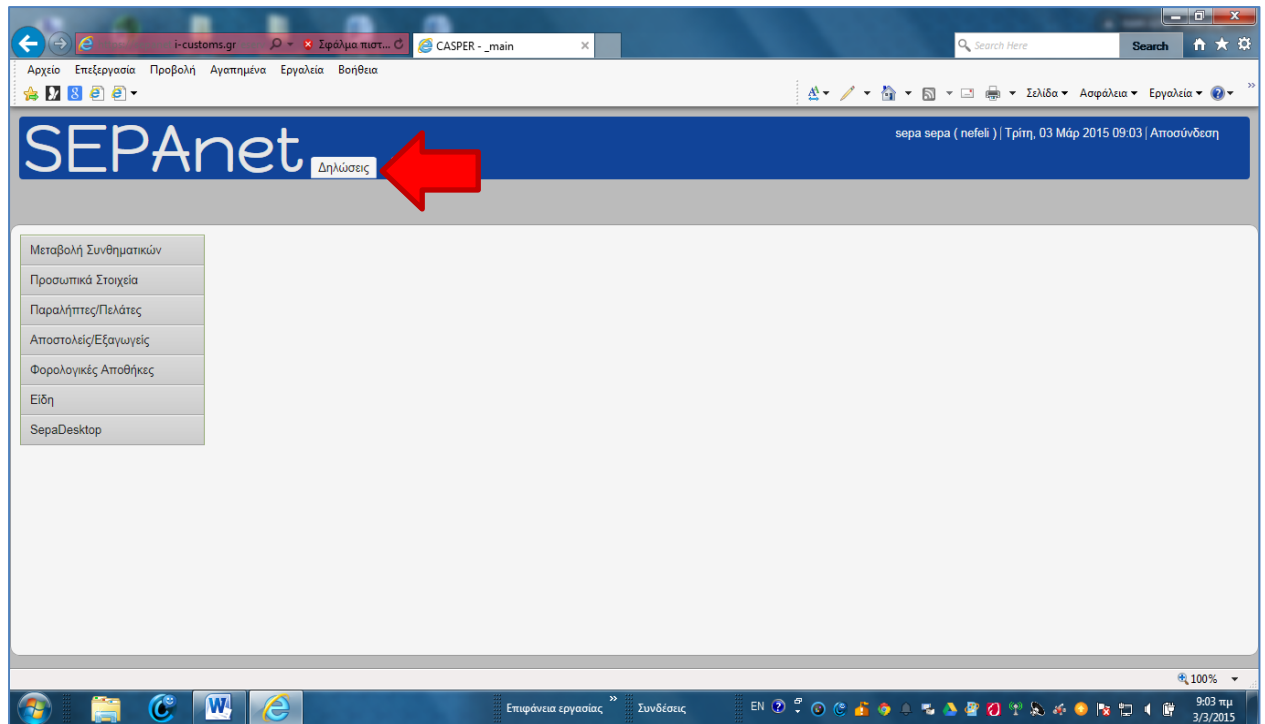

Εμφανίζεται η επόμενη αρχική φόρμα **Δήλωση ΔΑΟ**

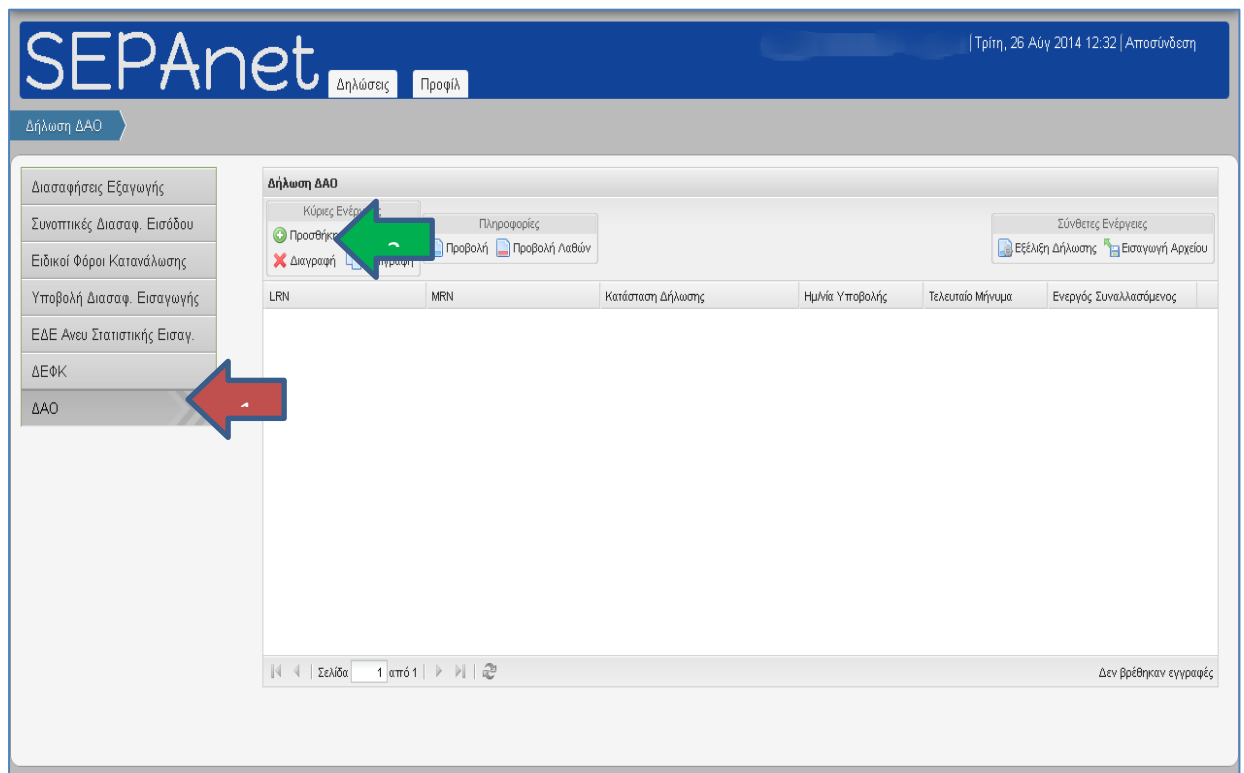

**Επιλέγετε από το μενού λειτουργιών την ένδειξη ΔΑΟ.** Το πρόγραμμα εμφανίζει την αρχική φόρμα δεδομένων της ΔΑΟ με τα βασικά στοιχεία της ΔΑΟ και τα στοιχεία σας ως υπόχρεου υποβολής

Προσθήκη Δήλωσης

Προσωρινή Αποθήκευση
  Υποβολή στο ICISnet
  Ακύρωση

**Βασικά Στοιχεία - Υπόχρεος Υποβολής**
Παράληπτος

Τοπικός Αριθμός/LRN: 5-1409045651477

Τρόπος Μεταφοράς: ...

Διάρκεια σε Ημέρες:

Τελωνείο Εισόδου:

Στοιχεία Μεταφορικού Μέσου:

Εθνικότητα Μεταφορικού Μέσου: Χώρα...

Α.Φ.Μ.:

**Υπόχρεος Υποβολής**

Όνομα:

Διεύθυνση:

Πατρώνυμο:

Τηλέφωνο:

Χώρα: GR:Ελλάδα

**Στοιχεία Χερσόγραφης Καταχώρησης**

Εκ των Υστέρων Υποβολή: 0:ΟΧΙ

Αριθμός Χερσόγραφης Καταχώρησης:

Τελωνείο Καταχώρησης:

Ημερ/νία Χερσόγραφης Καταχώρησης:

Εισάγετε τα δεδομένα στα βασικά πεδία της ΔΑΟ ως εξής:

1. ο αριθμός αναφοράς - LRN αποδίδεται αυτόματα από το σύστημα
  2. επιλέγετε από τη λίστα το τρόπο μεταφοράς, που μπορεί να είναι κατά περίπτωση :
    - έμφορτο ή
    - αυτοδύναμο
- ✓ αν επιλέξετε ΕΜΦΟΡΤΟ, τότε συμπληρώνετε υποχρεωτικά τα στοιχεία του οχήματος που μεταφέρει τα οχήματα στα πεδία :
- **Στοιχεία οχήματος** - εισάγετε την ταυτότητα του μεταφορικού μέσου επί του οποίου έχει φορτωθεί το όχημα / οχήματα και
  - **Εθνικότητα** - επιλέγετε από τη λίστα τη χώρα ταξινόμησης του μεταφορικού μέσου επί του οποίου έχει φορτωθεί το όχημα / οχήματα

- αν το τελωνείο εισόδου είναι διαφορετικό από αυτό της παραλαβής , τότε συμπληρώνετε και το πεδίο **Διάρκεια** σε ημέρες, που απαιτούνται για την μεταφορά των οχημάτων στο τελωνείο παραλαβής
- αν επιλέξετε τρόπο μεταφοράς **ΑΥΤΟΔΥΝΑΜΟ**, δεν απαιτείται η συμπλήρωση των πεδίων *Στοιχεία οχήματος και Εθνικότητα*.

*Αν το τελωνείο εισόδου και τελωνείο παραλαβής είναι διαφορετικά, τότε συμπληρώνετε μόνο το πεδίο **διάρκεια** σε ημέρες, που απαιτούνται για την μεταφορά των οχημάτων στο τελωνείο παραλαβής.*

1. Τα στοιχεία χειρόγραφης καταχώρησης δεν συμπληρώνονται - συμπληρώνονται μόνο στις περιπτώσεις που η ΔΑΟ έχει αρχικά υποβληθεί χειρόγραφα και στη συνέχεια υποβάλλεται ηλεκτρονικά
2. Στην ενότητα **Υπόχρεος** , ήδη έχουν εμφανιστεί αυτόματα τα στοιχεία σας .
3. Επιλέγετε, από την πάνω μπάρα επιλογών, την ένδειξη **Παραλήπτης** - εμφανίζεται η επόμενη φόρμα, που αφορά τα δεδομένα του παραλήπτη και τη δήλωση του προορισμού που θα λάβει το όχημα μετά την άφιξη στον προορισμό .

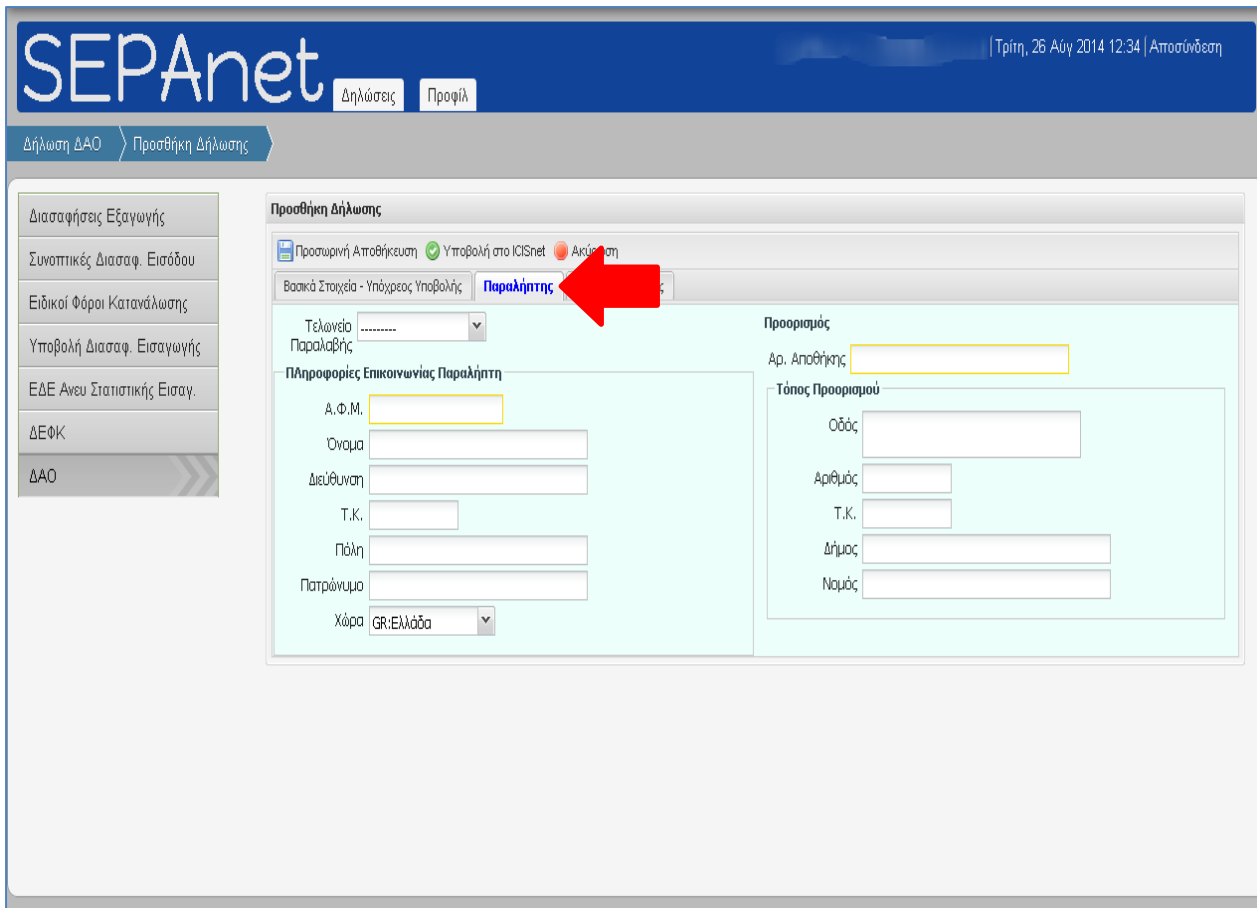

- ✓ Επιλέγετε από τη λίστα τα στοιχεία του τελωνείου παραλαβής.
- ✓ Κάνετε κλικ στην ένδειξη Επιλογή του πεδίου Παραλήπτης, αυτόματα το σύστημα σας μεταφέρει στον πίνακα παραληπτών / πελατών,

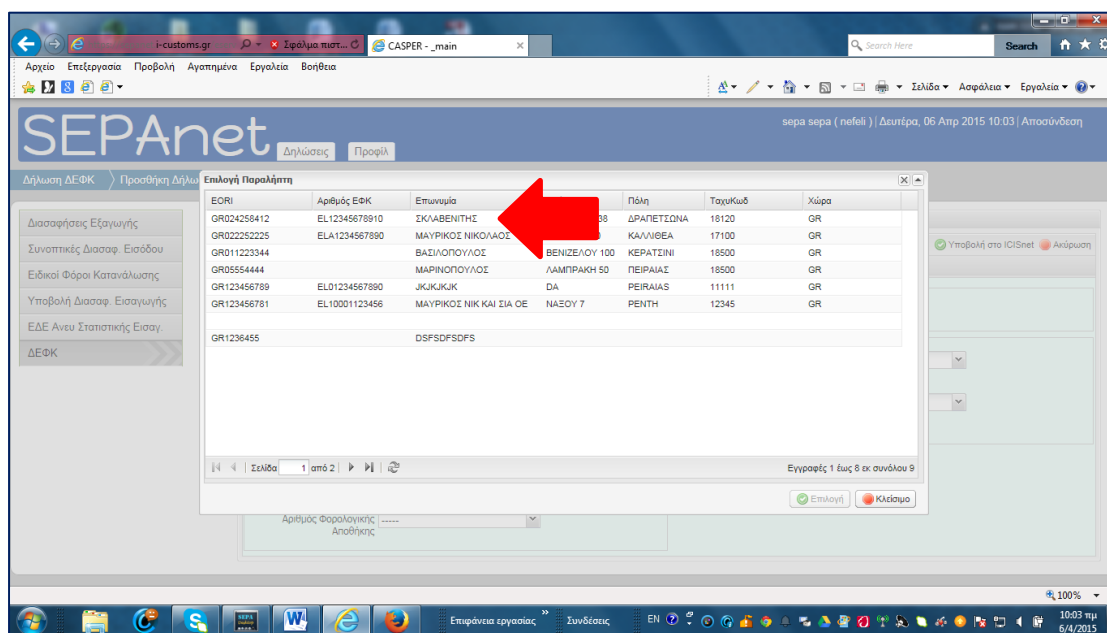

- ✓ Επιλέγετε από τον πίνακα, με διπλό κλικ τον πελάτη σας και αυτόματα τα στοιχεία του μεταφέρονται στα πεδία του Παραλήπτη.

**Ανάλογα με τον προορισμό του οχήματος, συμπληρώνετε κατά περίπτωση :**

- ✓ ή τον αριθμό έγκρισης της φορολογικής αποθήκης - αν το όχημα εισαχθεί άμεσα σε φορολογική αποθήκη ,
- ✓ ή εισάγετε τα πλήρη στοιχεία της διεύθυνσης στην οποία το όχημα θα παραμείνει ακινητοποιημένο προσωρινά, μέχρι την 15<sup>η</sup> του επόμενου μήνα.

Μόλις ολοκληρώσετε την εισαγωγή των στοιχείων του Παραλήπτη του οχήματος , επιλέγετε την ένδειξη **Στοιχεία οχήματος** - πάνω μπάρα επιλογών - Εμφανίζεται η επόμενη φόρμα

**Για να εισάγετε τα στοιχεία του οχήματος στον πίνακα επιλέγετε πρώτα την ένδειξη - Προσθήκη - (κάτω αριστερά της φόρμας). Εμφανίζεται η επόμενη συμπληρωματική φόρμα Εισάγετε τα στοιχεία του πρώτου οχήματος**



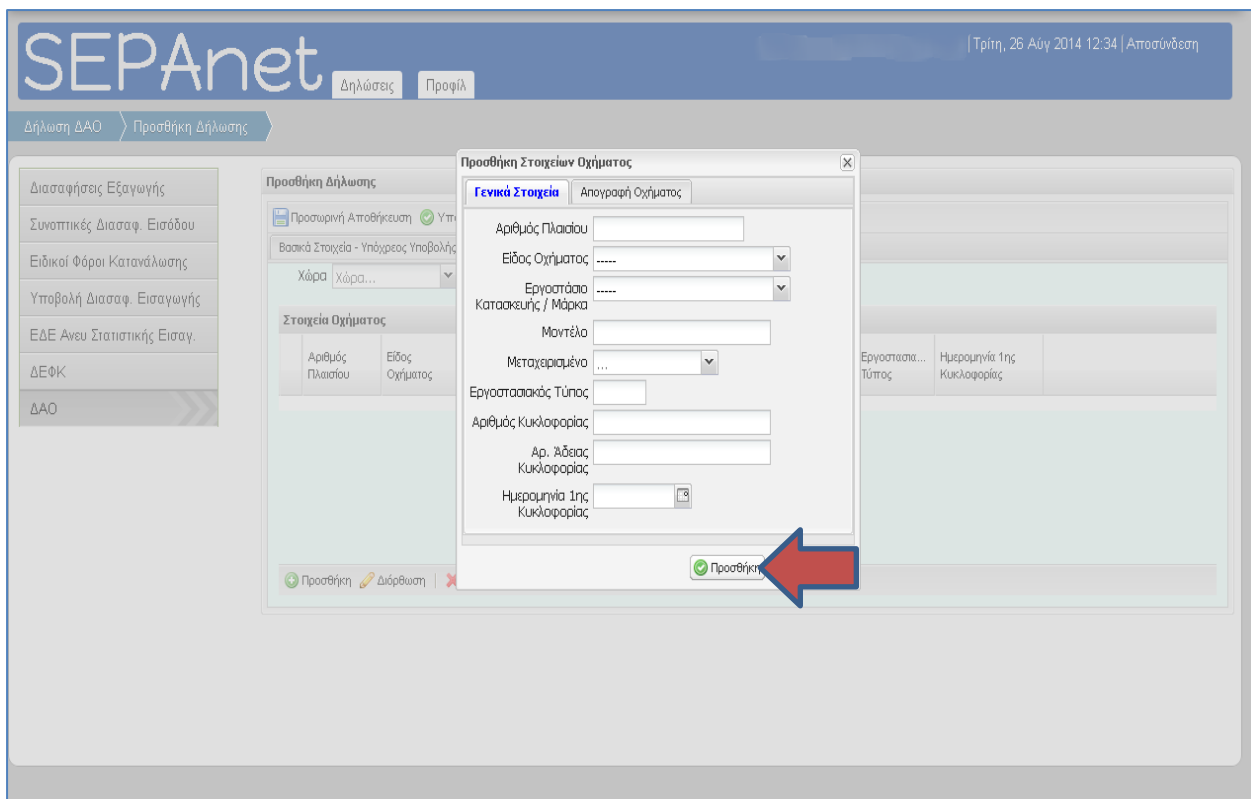

**Εισάγετε τα στοιχεία του πρώτου οχήματος**

**Υποχρεωτικά πεδία :**

- *αριθμός πλαισίου - με κεφαλαία και λατινικούς χαρακτήρες*
- *είδος οχήματος - λίστα*
- *εργοστάσιο κατασκευής / Μάρκα -*
- *μεταχειρισμένο επιλογή από λίστα .*

1. Αν η ένδειξη είναι **ΝΑΙ**, τότε γίνονται υποχρεωτικά τα τρία παρακάτω πεδία:

- *αριθμός κυκλοφορίας,*
- *αριθμός άδειας και*
- *ημερομηνία πρώτης κυκλοφορίας.*

2. Αν επιλεγεί **ΟΧΙ**, τότε δεν συμπληρώνονται τα επόμενα πεδία της φόρμας

Αφού ολοκληρώσετε την καταχώρηση του πρώτου οχήματος - κάνετε κλικ στην **Προσθήκη** (κάτω αριστερά της φόρμας), αυτόματα τα στοιχεία μεταφέρονται στα

αντίστοιχα πεδία του πίνακα των στοιχείων οχήματος και δημιουργούν γραμμή εγγραφής στον πίνακα .

SEPAnet | Τρίτη, 26 Αυγ 2014 12:34 | Αποσύνδεση

Δηλώσεις Προφίλ

Δήλωση ΔΑΟ > Προσθήκη Δήλωσης

Διασαφήσεις Εξαγωγής  
Συνοπτικές Διασαφ. Εισόδου  
Ειδικό Φόρο Κατανάλωσης  
Υποβολή Διασαφ. Εισαγωγής  
ΕΔΕ Άνευ Στατιστικής Εισαγ.  
ΔΕΦΚ  
ΔΑΟ

Προσθήκη Δήλωσης

Προσωρινή Αποθήκευση Υποβολή στο KISnet Ακύρωση

Βασικά Στοιχεία - Υπόχρεος Υποβολής Παράλιπτης **Στοιχεία Οχήματος**

Χώρα Χώρα...

Αριθμός Πλαισίου	Είδος Οχήματος	Εργαστήριο Κατασκευής / Μάρκα	Μοντέλο	Μεταχαρασ...	Αριθμός Κυκλοφορίας	Αρ. Άδειας Κυκλοφορίας	Εργαστσα... Τύπος	Ημερομηνία 1ης Κυκλοφορίας
------------------	----------------	-------------------------------	---------	--------------	---------------------	------------------------	-------------------	----------------------------

Προσθήκη Διόρθωση Διαγραφή

Επαναλαμβάνετε το ίδιο για την εισαγωγή των στοιχείων επόμενων οχημάτων.

- ✓ **Για διόρθωση** κάποιας τιμής ενός πεδίου του πίνακα, επιλέγετε πρώτα από τον πίνακα τη γραμμή εγγραφής και κάνετε κλικ στην **ένδειξη διόρθωσης**. Διορθώνετε με κλικ στην αντίστοιχη στήλη του πίνακα, εμφανίζεται η συμπληρωματική φόρμα , πραγματοποιείται τη διόρθωση και με κλικ στη **διόρθωση** ολοκληρώνετε.
- ✓ **Αν επιθυμείτε να διαγράψετε μία γραμμή** από τον πίνακα των στοιχείων οχήματος, επιλέγετε τη γραμμή και στη συνέχεια κάνετε κλικ στην **ένδειξη διαγραφής** - κάτω αριστερά του πίνακα.

### Προσωρινή αποθήκευση ΔΑΟ

Μετά την ολοκλήρωση της καταχώρησης την αποθηκεύετε προσωρινά ως εξής:

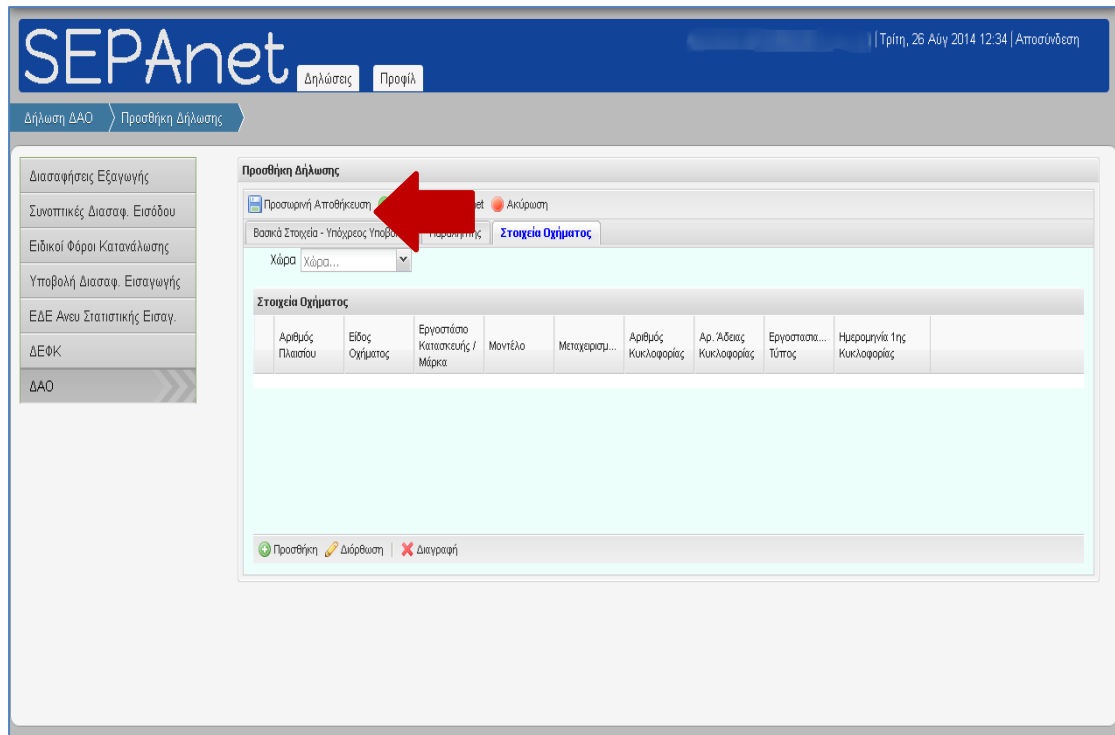

Επιλέγετε - από την πάνω μπάρα την ένδειξη **Προσωρινή αποθήκευση**, το σύστημα δημιουργεί γραμμή εγγραφής στον πίνακα διαχείρισης δηλώσεων, στη στήλη κατάσταση Δήλωσης εμφανίζεται την περιγραφή **Προσωρινή Αποθήκευση**

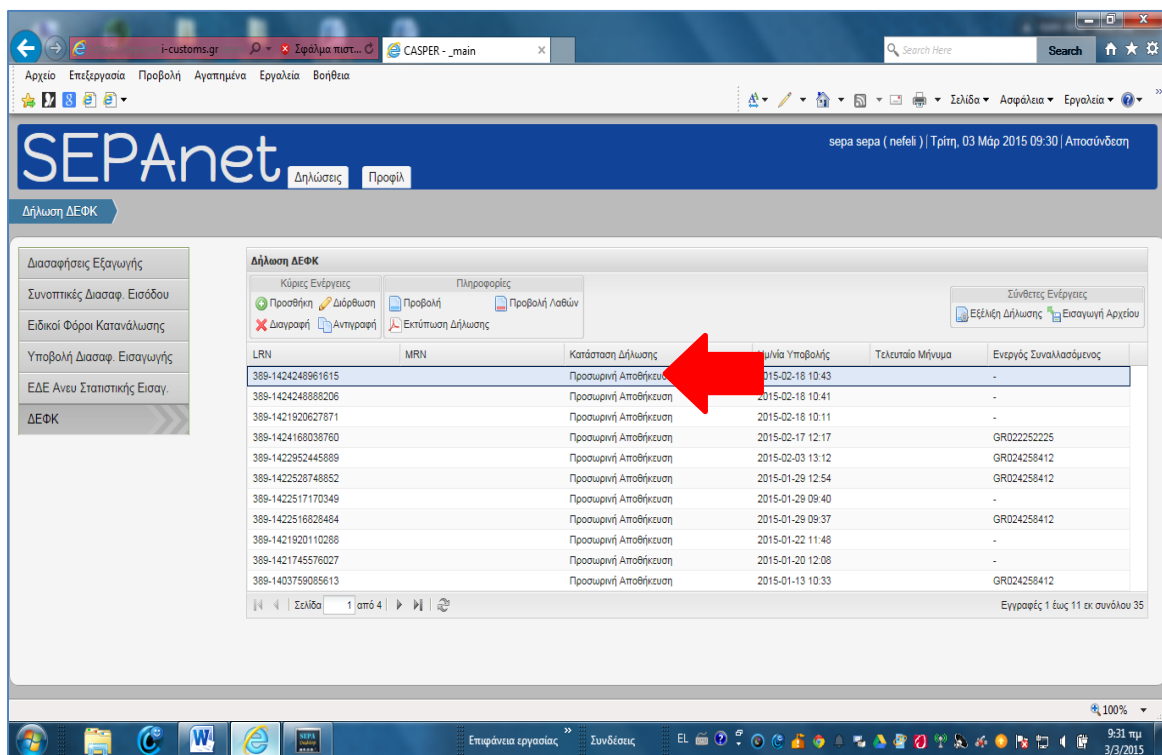

Αν μετά την εισαγωγή των στοιχείων της ΔΑΟ επιθυμείτε να την υποβάλλετε άμεσα στο ICISnet, επιλέγετε την ένδειξη υποβολή στο ICISnet.

### **Διόρθωση στοιχείων ΔΑΟ .**

Αν μετά την ολοκλήρωση της καταχώρησης επιθυμείτε να διορθώσετε κάποιο από τα στοιχεία της , τότε επιλέγετε κατά περίπτωση την ενότητα που ανήκει το πεδίο που πρέπει να διορθώσετε και πραγματοποιείτε τη διόρθωση.

**Μετά τη διόρθωση** μπορείτε, ή να την αποθηκεύσετε προσωρινά ή να την υποβάλλετε άμεσα στο ICISnet.

### **Υποβολή στο ICISnet .**

**Αν έχετε αποθηκεύσει προσωρινά τη ΔΑΟ ,** επιλέγετε τη γραμμή εγγραφής της και κάνετε κλικ στην ένδειξη διόρθωση .



**Επιλέγετε από τον πίνακα τη ΔΑΟ και κάνετε κλικ στην ένδειξη Υποβολή στο ICISnet. Εμφανίζεται η επόμενη φόρμα**

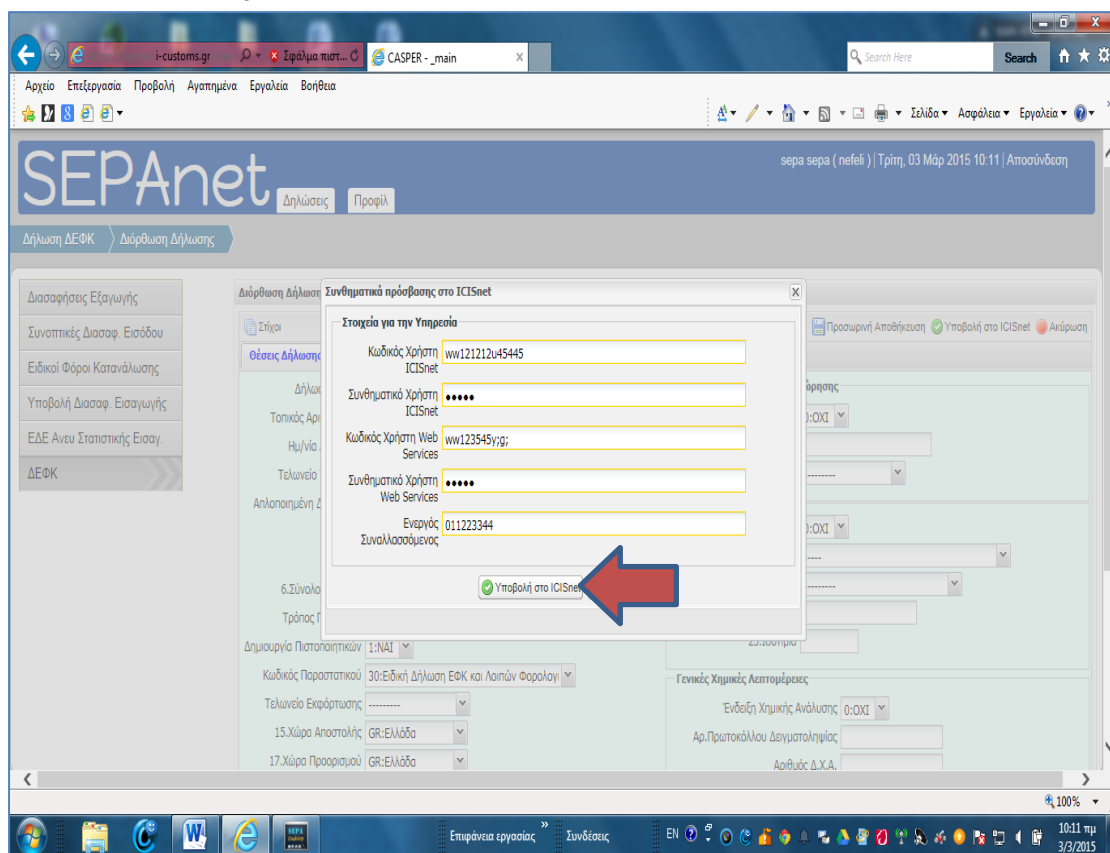

**Επιλέγετε υποβολή στο ICISnet. Το σύστημα εμφανίζει μήνυμα ότι η δήλωση υποβλήθηκε επιτυχώς. Κλικ στο OK και επιστροφή στην αρχική φόρμα .**

**Στην παραπάνω φόρμα αν επιλέξετε την ένδειξης ακύρωση, το πρόγραμμα ακυρώνει η διαδικασία υποβολής και μας επιστρέφει στην αρχική φόρμα διαχείρισης δηλώσεων.**

**Παρακολούθηση εξέλιξης ΔΑΟ.**

Μετά την υποβολή της ΔΑΟ στο ICISnet, στην αρχική φόρμα διαχείρισης ΔΑΟ , υπάρχει εγγραφή με το LRN της ΔΑΟ που υποβλήθηκε .

Στη στήλη κατάσταση Δήλωσης εμφανίζονται κατά σειρά οι ενημερώσεις :

- ✓ έλεγχος SEPAnet
- ✓ έλεγχος από ICISnet
- ✓ απόρριψη ή αποδοχή κατά περίπτωση

Αν απορριφθεί η ΔΑΟ από το ICISnet , τότε:

- επιλέγετε τη γραμμή απόρριψης και με κλικ στην ένδειξη προβολή λαθών ενημερώνετε για τα λάθη
- δημιουργείτε αντίγραφο της ήδη υποβληθείσας ΔΑΟ με κλικ στη γραμμή απόρριψης και επιλογή Αντιγραφή - πάνω μπάρα της φόρμας, .
- διορθώνετε τα λάθη της απόρριψης και
- επαναλαμβάνετε τη διαδικασία προσωρινής αποθήκευσης και
- υποβολής στο ICISnet .

Αν η ΔΑΟ γίνει αποδεκτή τότε στη στήλη MRN εμφανίζεται ο αριθμός .

**Υποβολή Γνωστοποίησης άφιξης.**

Για την υποβολή του μηνύματος VA18 - γνωστοποίηση ημερομηνίας άφιξης - επιλέγετε από τον πίνακα κινήσεων της αρχικής φόρμας διαχείρισης της ΔΑΟ τη γραμμή εγγραφής της αποδεκτής ΔΑΟ.

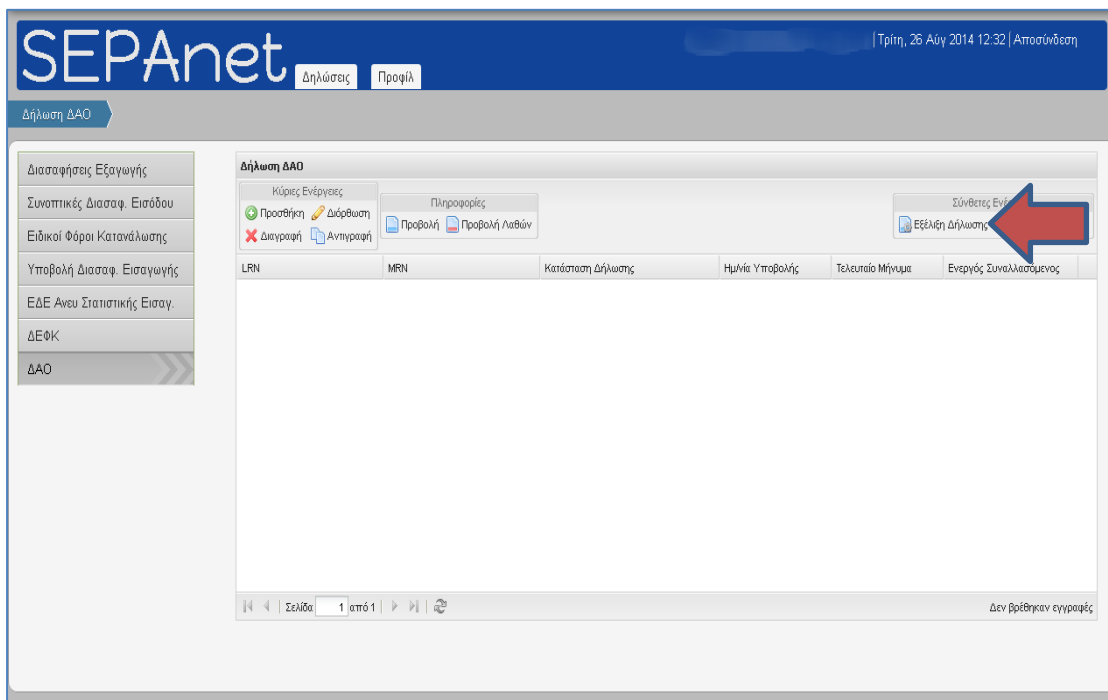

- κάνετε κλικ στην ένδειξη **Εξέλιξη κίνησης** - πάνω δεξιά της φόρμας

**Εμφανίζονται τα μηνύματα που έχουν ανταλλαγεί μέχρι σήμερα:**

- επιλέγετε το μήνυμα υποβολής **VA01** και κάνετε κλικ στην ένδειξη **υποβολή γνωστοποίησης άφιξης**, πάνω μπάρα επιλογών - εμφανίζεται σχετική φόρμα και εισάγετε την ημερομηνία άφιξης

- κάνετε κλικ στην **υποβολή** - κάτω μέρος της φόρμας και ολοκληρώνετε την υποβολή.

### **Εκτύπωση ΔΑΟ.**

Για να εκτυπώσετε στη **ΔΑΟ** επιλέγετε από την αρχική φόρμα διαχείρισης τη γραμμή εγγραφής της αποδεκτής **ΔΑΟ**,



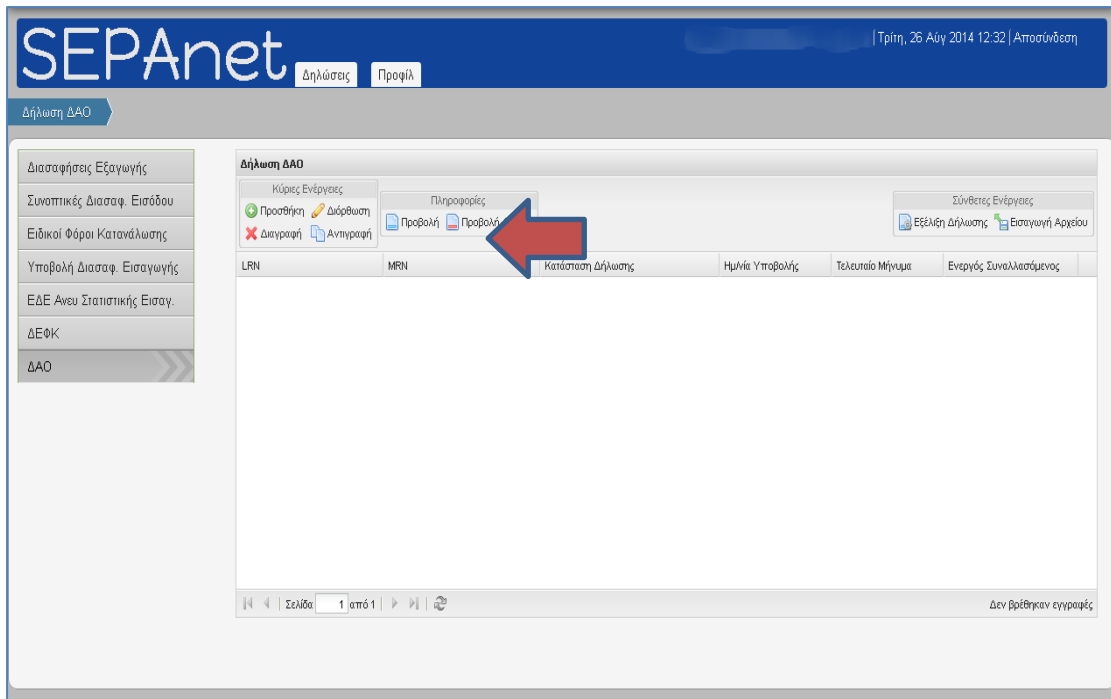

κάνετε κλικ στην ένδειξη εκτύπωση ΔΑΟ που βρίσκεται στο μενού λειτουργιών - πάνω μπάρα

- εμφανίζεται με μορφή PDF η ΔΑΟ σε μορφή εντύπου

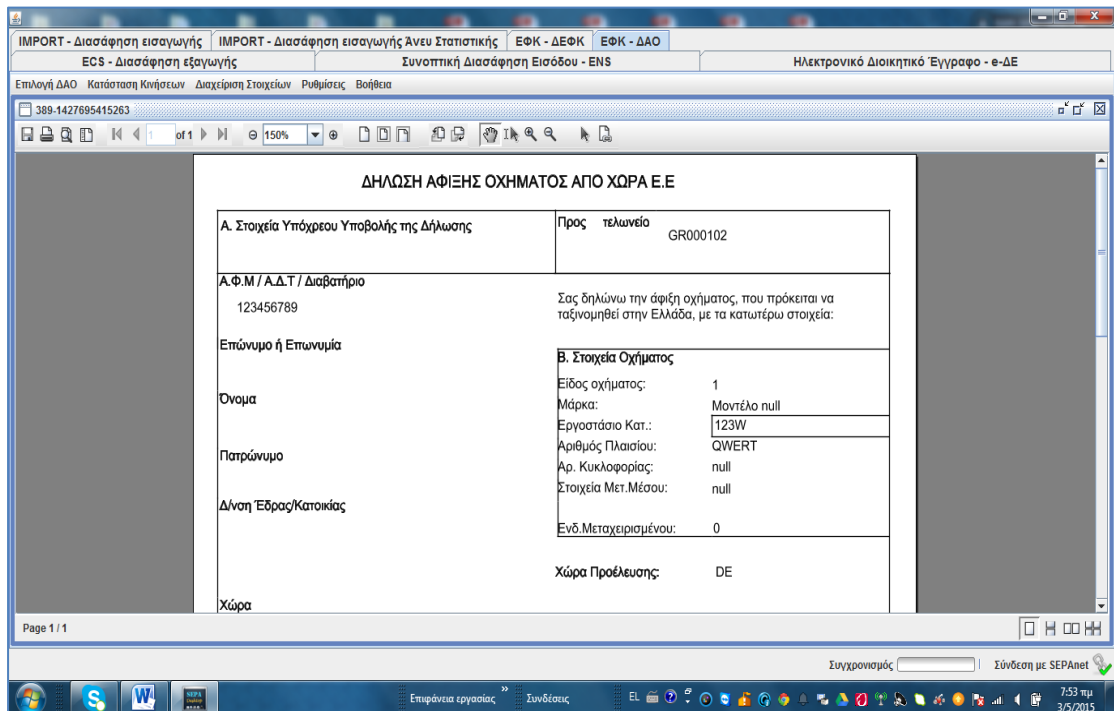

- επιλέγετε τον εκτυπωτή και πραγματοποιείτε την εκτύπωση

Η ΔΑΟ εκτυπώνεται σε τρία αντίτυπα

## Απογραφικό δελτίο.

Η λειτουργία αυτή δεν χρησιμοποιείται προσωρινά από το ICISnet

Για την εισαγωγή στοιχείων σε αυτό επιλέγετε από την φόρμα των στοιχείων του οχήματος την σχετική λειτουργία

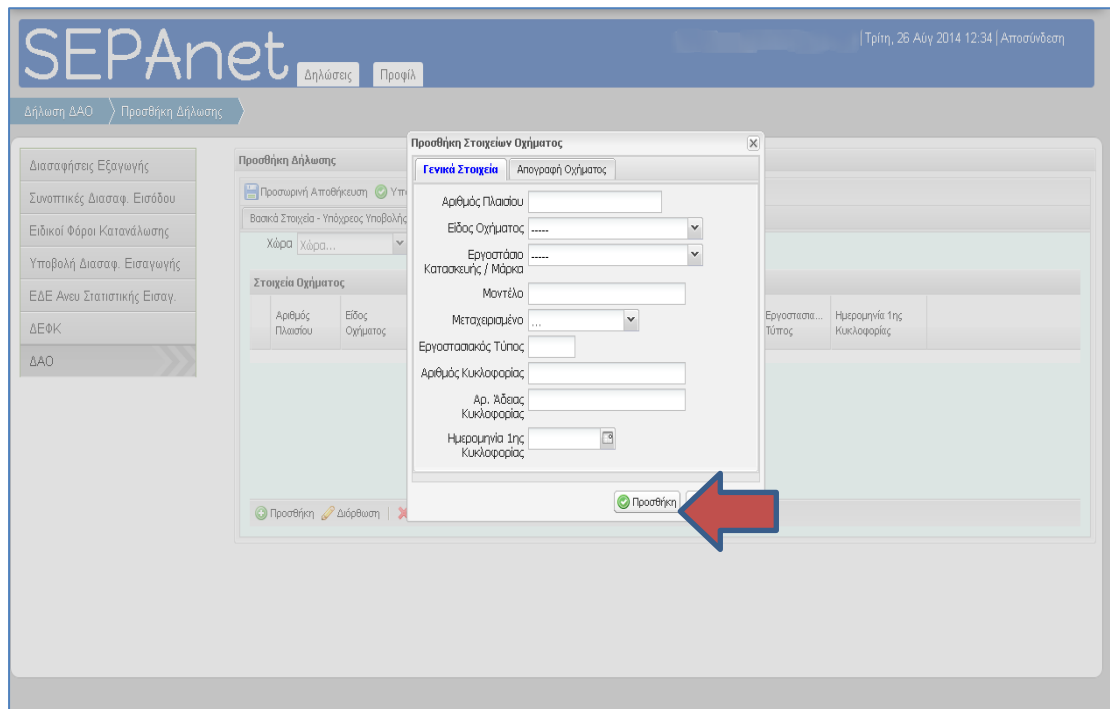

εμφανίζεται συμπληρωματική φόρμα

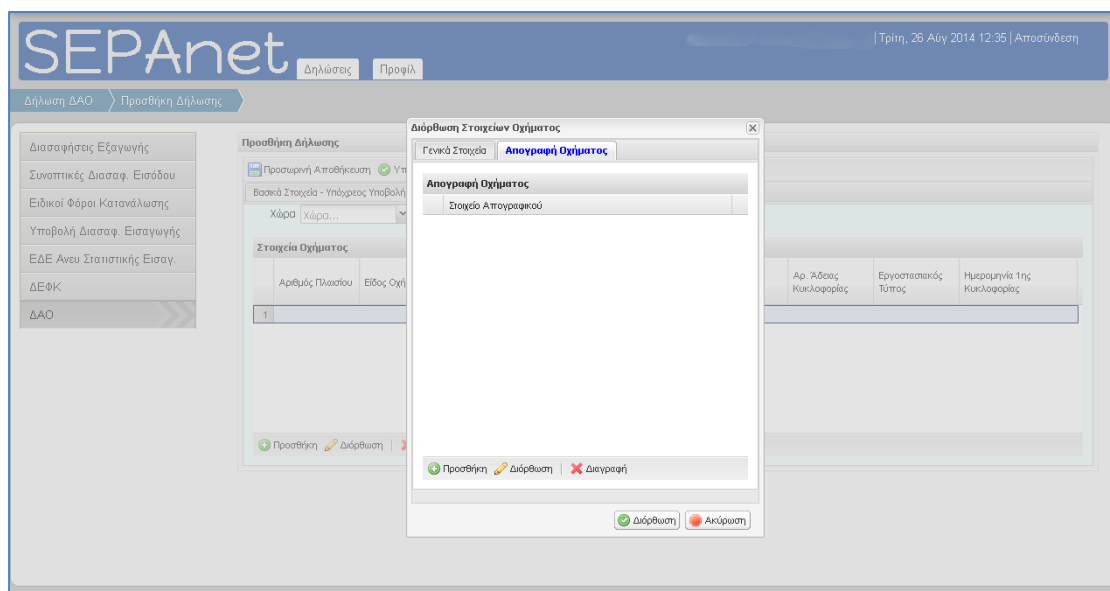

εισάγετε τα στοιχεία του απογραφικού και ολοκληρώνετε με επιλογή - προσθήκη

