

1. Προϋποθέσεις

- να έχετε κάνει εγγραφή στο ΣΕΠΤΑ και να έχετε αποκτήσει κωδικούς πρόσβασης στο SEPAnet, μετά από υποβολή σχετικής αίτησης εγγραφής και λήψη έγκρισης από το ΣΕΠΤΑ. Συμβουλευτείτε το σχετικό εγχειρίδιο οδηγιών,
- να είναι διαθέσιμοι οι κωδικοί TAXISnet και
- να έχετε προμηθευτεί διαπιστευτήρια ασφαλείας από την ΓΓΠΣ, μετά από υποβολή σχετικού αιτήματος, μέσα από τις ηλεκτρονικές συναλλαγές - εξουσιοδοτήσεις- διαπιστευτήρια ασφαλείας *Webservices*-
- να υπάρχει ηλεκτρονική εξουσιοδότηση από τον πελάτη σας και να την έχετε αποδεχτεί,
- να έχετε συμπληρώσει στην αρχική ενότητα Προφίλ - λειτουργία μεταβολή συνθηματικών , τους παραπάνω κωδικούς πρόσβασης καθώς και τα προσωπικά στοιχεία σας, όπως αναλυτικά περιγράφονται παρακάτω

2. Είσοδος στις εφαρμογές του SEPAnet.

Καλείτε το Mozilla Firefox και εισάγετε την ηλεκτρονική διεύθυνση sepa.com.gr.

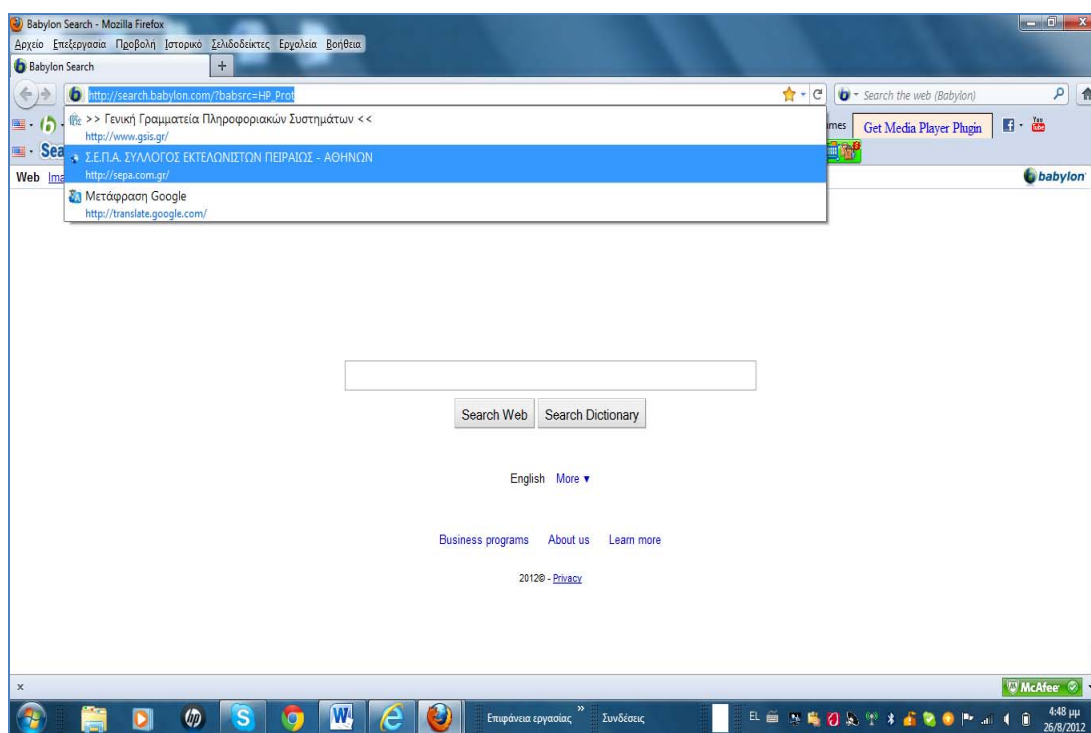

Εμφανίζετε η αρχική φόρμα του ΣΕΠΤΑ.

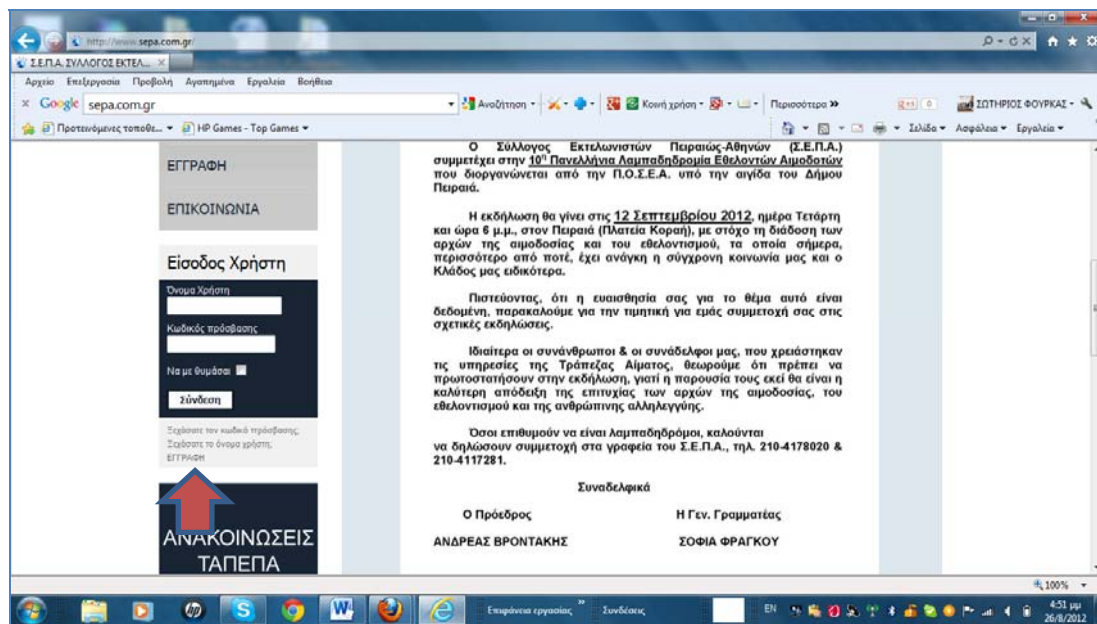

Αριστερά στις λειτουργίες , στην ενότητα Είσοδος , εισάγετε του κωδικούς πρόσβασης του SEPAnet και επιλέγετε **Σύνδεση**. Αν επιθυμείτε να παραμένουν οι κωδικοί σε κάθε σύνδεση κάνετε κλικ στην ένδειξη **Να με Θυμάσαι**.

Το σύστημα εμφανίζει το μενού των πιστοποιημένων χρηστών του ΣΕΠΤΑ.

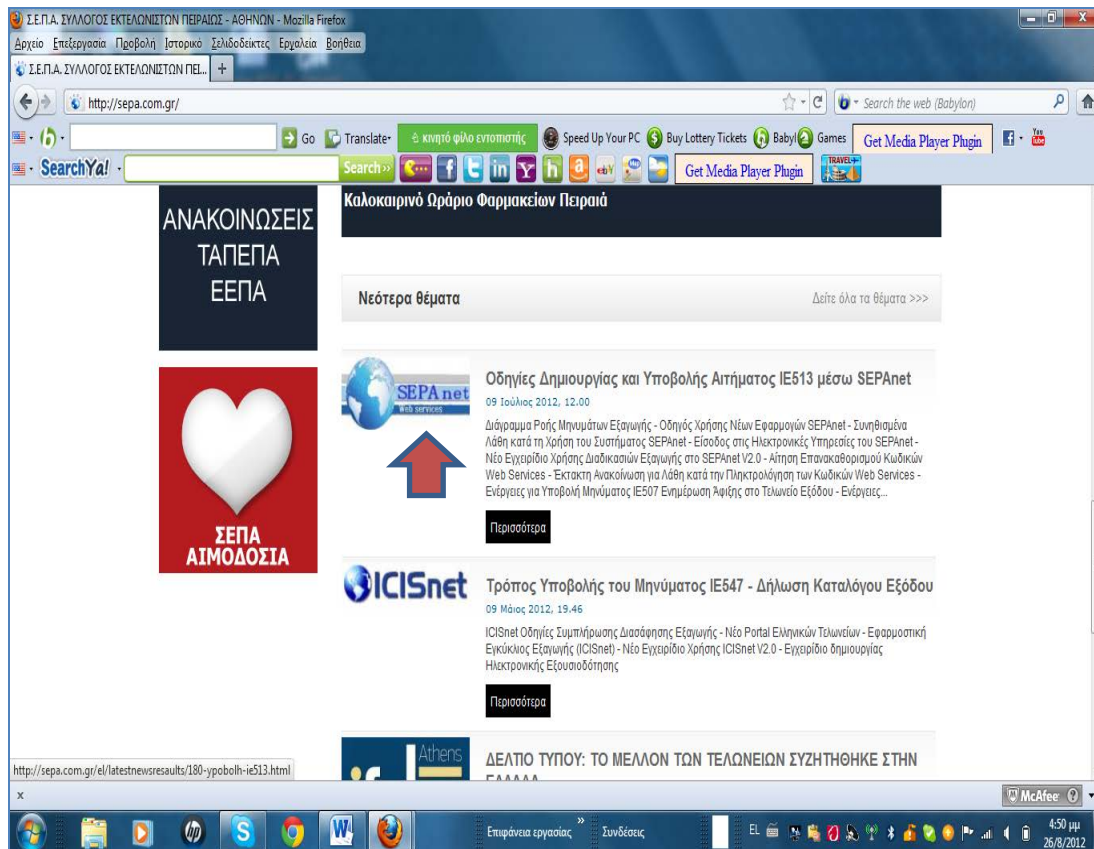

Επιλέγετε SEPAnet και εμφανίζεται το αρχικό μενού του νέου πληροφοριακού συστήματος του Συλλόγου .

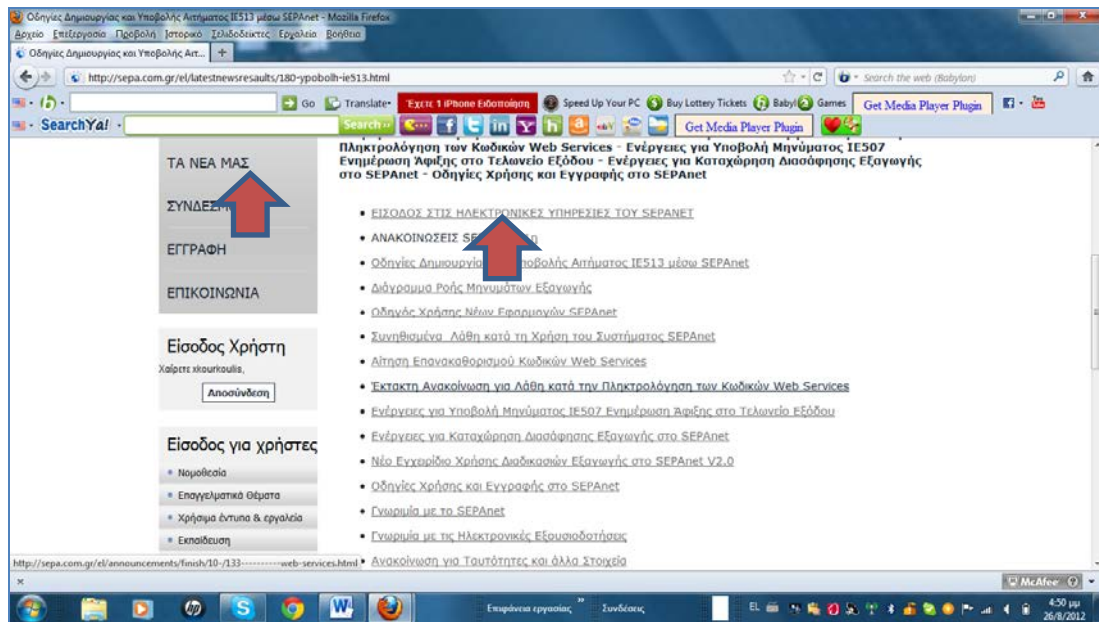

Επιλέγετε "Είσοδος στις ηλεκτρονικές υπηρεσίες του SEPAnet."

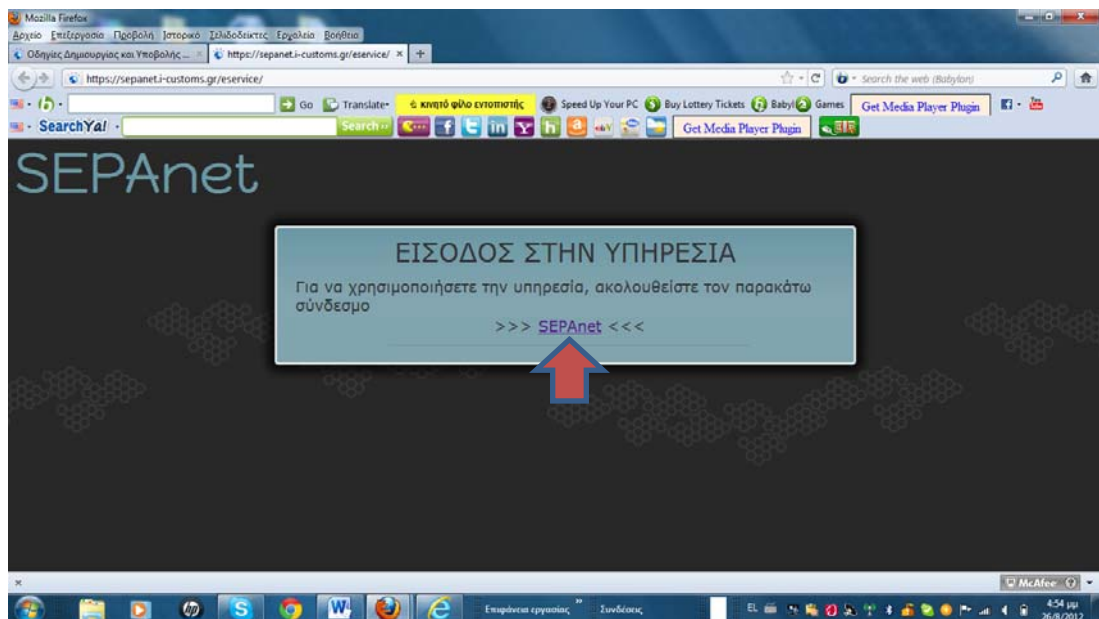

Επιλέγετε SEPA.net.

Για την είσοδο στην εφαρμογή, εισάγουμε τους κωδικούς SEPA.net και τα γράμματα ή και τυχόν αριθμούς της εικόνας στην παρακάτω φόρμα και κάνετε κλικ στην ένδειξη είσοδος.

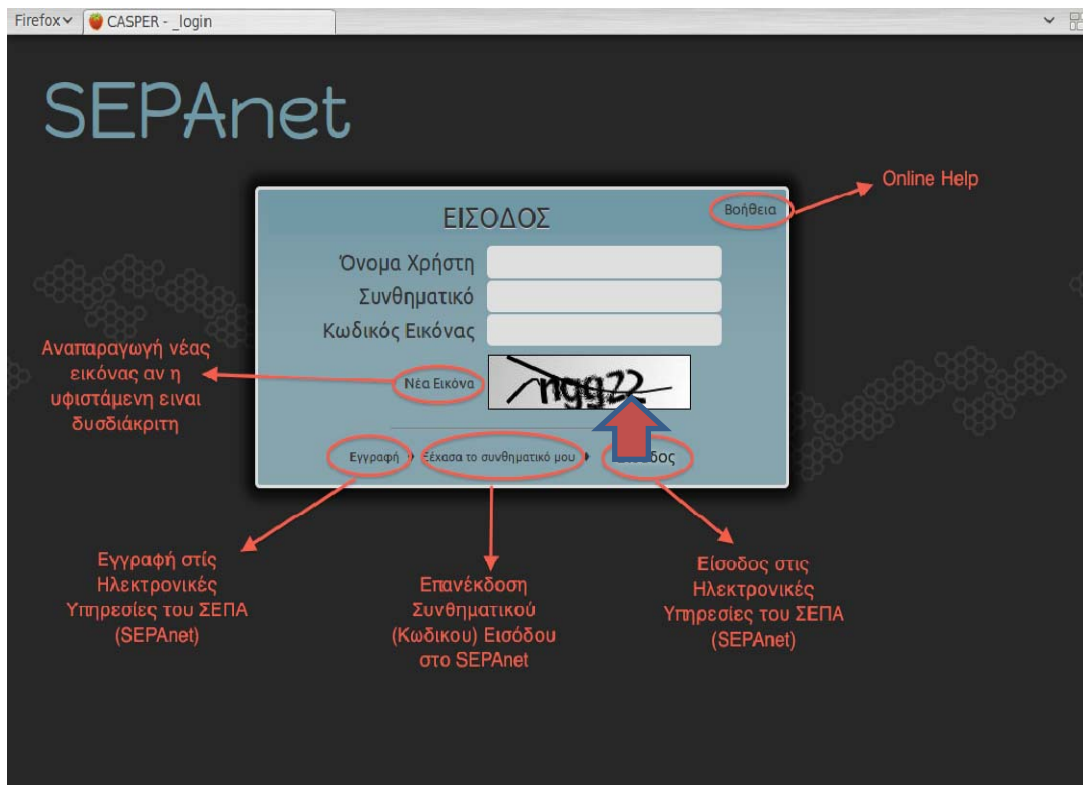

Μετά την είσοδο στην εφαρμογή εμφανίζεται η αρχική φόρμα με δύο επιλογές:

- **Δηλώσεις και**
- **Προφίλ .**

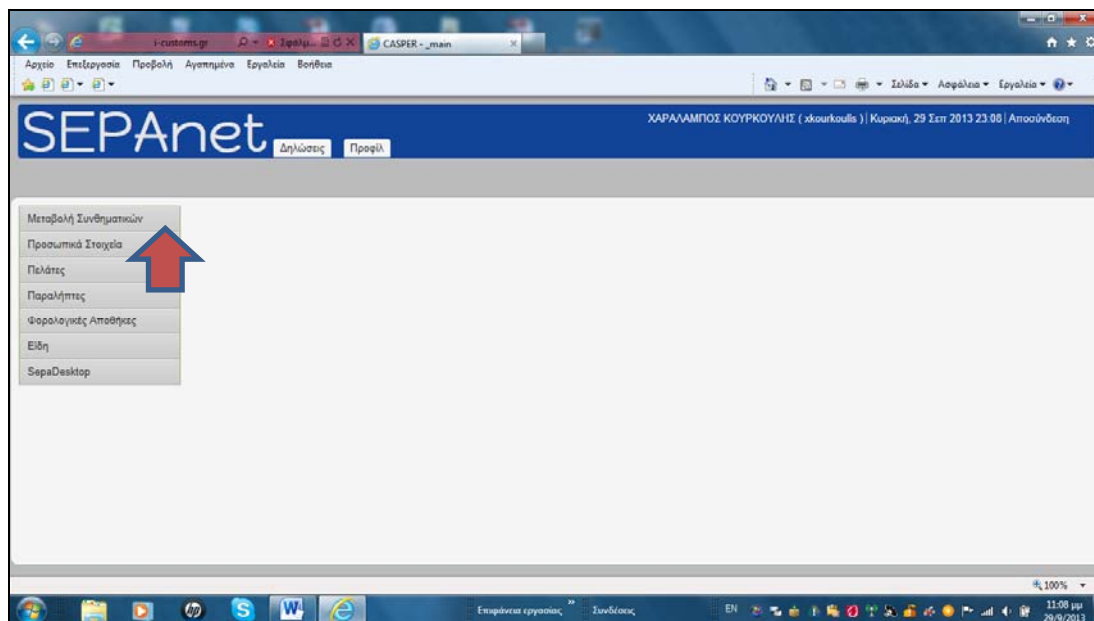

Για τις ανάγκες σωστής χρήσης της εφαρμογής , από την ενότητα Προφίλ και επιλέγοντας **Μεταβολή συνθηματικών**, ελέγχετε αν έχουν συμπληρωθεί όλοι οι κωδικοί πρόσβασης και την ορθότητα αυτών

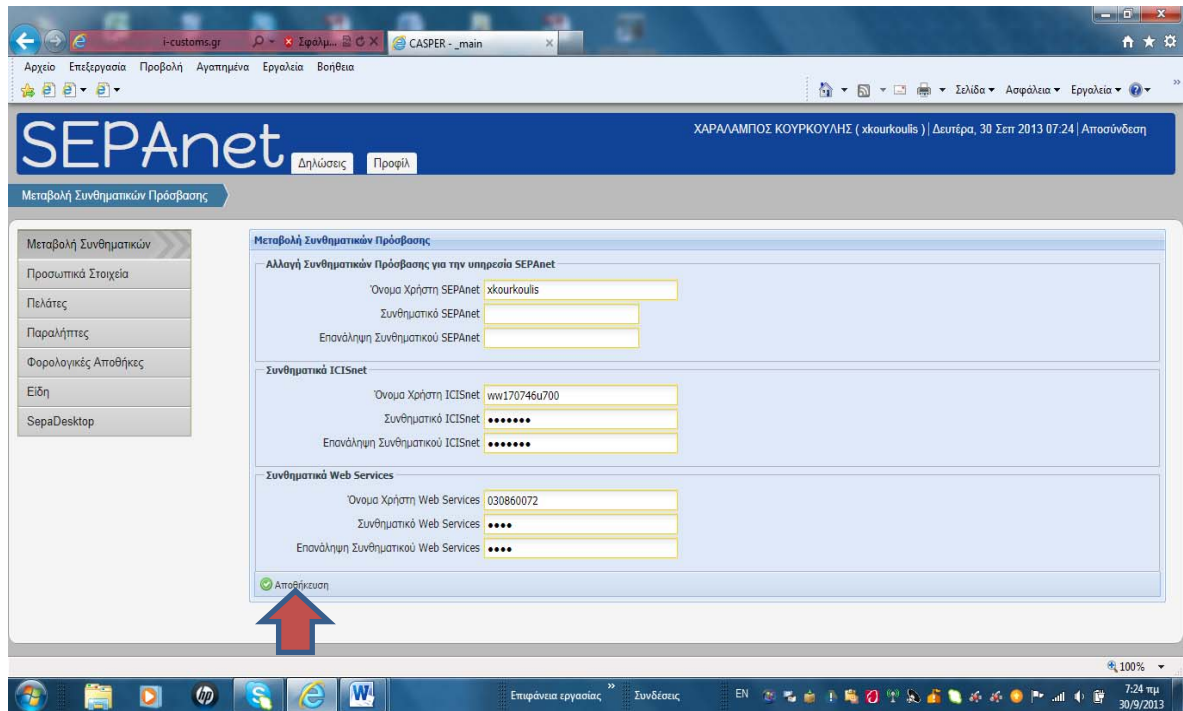

Αφού διαπιστώσετε ότι είναι OK , επιλέγετε την ένδειξη **Δηλώσεις** , το σύστημα εμφανίζει την αρχική φόρμα με τα μενού. Αν διορθώσετε κάποιο στοιχείο επιλέγετε αποθήκευση

Ενημέρωση πινάκων αναφοράς

Πριν τη καταχώρηση διασάφησης εισαγωγής, πρέπει τα δεδομένα των πεδίων 2, Αποστολέας / Εξαγωγέας - δηλαδή τα στοιχεία αυτού που τιμολογεί , 8 - παραλήπτης και 33 τον κωδικό TARIC και τους κωδικούς μηχανογράφησης και τους συντελεστές επιβάρυνσης - μέσα από τη λειτουργία Διαχείριση στη στήλη επιβαρύνσεις.

Ο τρόπος συμπλήρωσης περιγράφεται αναλυτικά παρακάτω

Στοιχεία Παραληπτών

Από το μενού του Προφίλ επιλέγετε Πελάτες

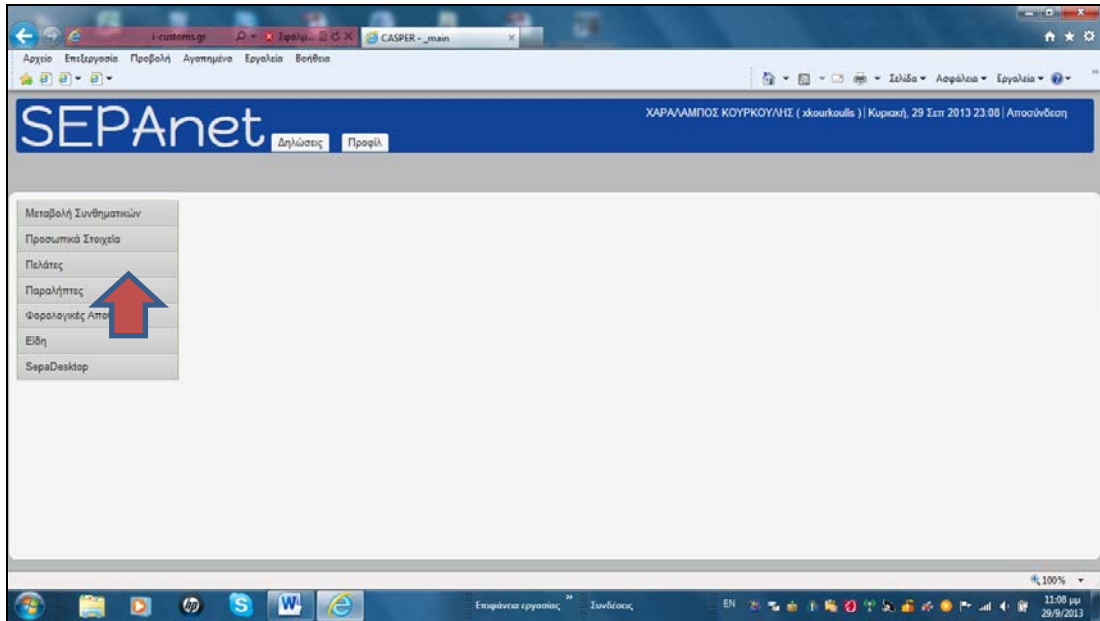

Για την εισαγωγή δεδομένων στον πίνακα, επιλέγετε πρώτα Προσθήκη

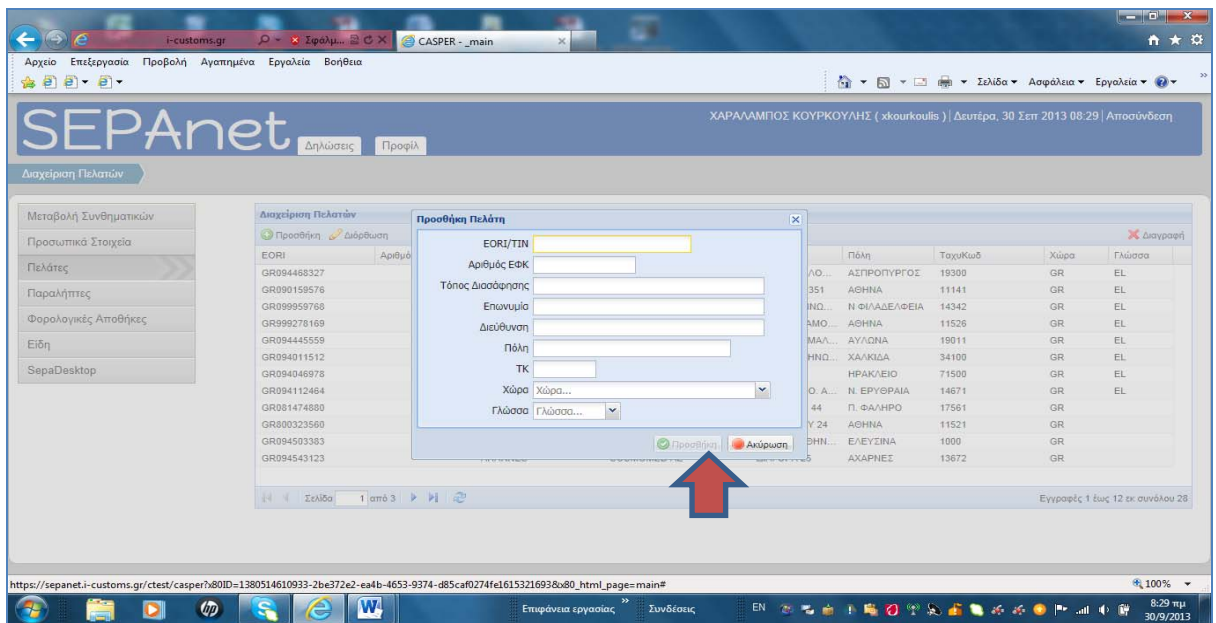

Εισάγετε τα δεδομένα και με προσθήκη μεταφέρονται στον πίνακα διαχείρισης πελατών

The screenshot shows the SEPA.net web application interface. The browser address bar displays 'i-customs.gr'. The page header includes the SEPA.net logo and the user's name 'ΧΑΡΑΛΑΜΠΟΣ ΚΟΥΡΚΟΥΛΗΣ (xkourkoulis)'. The main content area is titled 'Διαχείριση Πελατών' (Customer Management) and contains a table with the following data:

EORI	Αριθμός ΕΦΚ	Τόπος Διασάφησης	Επωνυμία	Διεύθυνση	Πόλη	Ταχυκωδ	Χώρα	Γλώσσα
GR094468327		ΣΤ ΕΙΣΑΓΩΓΗΣ ΠΕΙΡΑΙΑ...	ΑΣΤΡΟΝ ΧΗΜΙΚΑ ΑΝΩΝΥΜ...	ΦΕΣΗ ΚΥΡΙ/Ο...	ΑΣΠΡΟΠΥΡΓΟΣ	19300	GR	EL
GR090159576		ΣΤ ΕΙΣΑΓΩΓΗΣ ΠΕΙΡΑΙΑ...	ΟΦΑΕ	ΠΑΤΗΣΙΩΝ 351	ΑΘΗΝΑ	11141	GR	EL
GR099959768		ΣΤ ΕΙΣΑΓΩΓΗΣ ΠΕΙΡΑΙΑ...	ΛΑΙΝΑΣ ΔΗΜΗΤΡΙΟΣ ΚΑΙ Σ...	10 ΧΙΛ ΑΘΗΝΩ...	Ν ΦΙΛΑΔΕΛΦΕΙΑ	14342	GR	EL
GR999278169		ΣΤ ΕΙΣΑΓΩΓΗΣ ΠΕΙΡΑΙΑ...	ΑΡΡ ΕΛΛΑΣ ΕΠΕ ΠΑΡΑΓΩΓ...	ΜΥΛΟΠΟΤΑΜΟ...	ΑΘΗΝΑ	11526	GR	EL
GR094445559		ΡΕΙΡΑΙΑΣ	ΚΟΥΡΟΣ ΑΝΩΝΥΜΗ ΕΤΑΙΡ...	1 Χ/Μ Ε Ο ΜΑΛ...	ΑΥΛΩΝΙΑ	19011	GR	EL
GR094011512		ΣΤ ΕΙΣΑΓΩΓΗΣ ΠΕΙΡΑΙΑ...	ΠΑΠΟΥΤΣΑΝΗΣ ΑΝΩΝΥΜΗ...	71 Χ/Μ ΑΘΗΝΩ...	ΧΑΛΚΙΔΑ	34100	GR	EL
GR094046978		ΡΕΙΡΑΙΑ	ΠΛΑΣΤΙΚΑ ΚΡΗΤΗΣ	ΦΘΙΝΙΚΙΑ 0	ΗΡΑΚΛΕΙΟ	71500	GR	EL
GR094112464		piraeus	SCHNEIDER ELECTRIC AEBE	19ο Χ/Μ Ε Ο Α...	Ν. ΕΡΥΘΡΑΙΑ	14671	GR	EL
GR001474880		PIRAEUS	RENTRON AEBE	ΑΤΛΑΝΤΟΣ 44	Π. ΦΑΛΗΡΟ	17561	GR	
GR00323560		ATHENS	CORE ΚΑΤΑΣΚΕΥΑΣΤΙΚΗ Ε...	Δ. ΙΟΥΤΣΟΥ 24	ΑΘΗΝΑ	11521	GR	
GR094503383		ELEFSINA	GIANSO CLUB AE	19ο Χ/Μ ΑΘΗΝ...	ΕΛΕΥΣΙΝΑ	1000	GR	
GR094543123		AHARNES	COSMOMED AE	ΔΙΑΓΟΡΑ 25	ΑΧΑΡΝΕΣ	13672	GR	

Η ανάκτηση των δεδομένων από τον πίνακα γίνεται μέσα από τη διασάφηση εισαγωγής από την ενότητα συναλλασσόμενοι και το πεδίο 8 παραλήπτης , με κλικ στην ένδειξη Επιλογή και διπλό κλικ στη γραμμή επιλογής από τον πίνακα.

Εισαγωγή στοιχείων Αποστολέα / Εξαγωγέα, δηλαδή τον οίκο του εξωτερικού που τιμολογεί . πεδίο 2 της διασάφησης εισαγωγής

Επιλέγετε από τις λειτουργίες - μέχρι να διορθωθεί η περιγραφή αυτή που αναφέρει Παραλήπτης) Αποστολέας /Εξαγωγέας

SEPA.net Δηλώσεις Προφίλ

ΧΑΡΑΛΑΜΠΟΣ ΚΟΥΡΚΟΥΛΗΣ (κκουρκουλις) Δευτέρα, 30 Σεπ 2013 08:28 | Αποσύνδεση

Διαχείριση Παραληπτών

Μεταβολή Συνθηματικών
 Προσωπικά Στοιχεία
 Πελάτες
Παράληπτες
 Φορολογικές Αποθήκες
 Είδη
 SepaDesktop

Διαχείριση Παραληπτών

Προσθήκη Διόρθωση Διαγραφή

EORI	Αριθμός ΕΦΚ	Επωνυμία	Διεύθυνση	Πόλη	Ταχυκωδ	Χώρα	Γλώσσα
		REPLEKPHARM AD	KOZLE 188	SKOPJE	1000	MK	EN
		ALKALOID AD SKOPJE	BLVD ALEKSANDRA...	SKOPJE	1000	MK	EN
		JAKA 80 AD RADONISH	ANKARSKA 33	SKOPJE	1000	MK	EN
		PROFARMA Sh.a	RRUGA MYSLYM K...	TIRANA	1000	AL	EN
		ARTIUS D.O.O SERBIA	KRALJICE NATALIJ...	BELGRADE	1000	XS	EN
		REPLEKPHARM AD	KOZLE No 188	SKOPJE	1000	MK	EN
		HORTIPRO LTD	SCHOOL LANE WE...	NAIROBI	00623	KE	EN
		GULF ADDITIVES LLC	RUSAVIL INDUSTR...	OMAN	117	OM	EN
		HARVEST LTD	P.O.BOX 60158	NAIROBI	00623	KE	EN
		AGSOLAN	JAH TANCA MARE...	GUAYAQIL	1000	EC	EN
		ATLAS SH.A	KM 6 RR. TIRANE...	TIRANA	1000	AL	EN
		EMERLEC SARL	433 OUAGA 09	OUAGADOUGOU	1000	BF	EN

Σελίδα 1 από 3 Εγγραφές 1 έως 12 εκ συνόλου 25

Η εισαγωγή των στοιχείων στον πίνακα γίνεται με τον ίδιο τρόπο όπως περιγράφεται παραπάνω - αλλά χωρίς

SEPA.net Δηλώσεις Προφίλ

ΧΑΡΑΛΑΜΠΟΣ ΚΟΥΡΚΟΥΛΗΣ (κκουρκουλις) Δευτέρα, 30 Σεπ 2013 08:31 | Αποσύνδεση

Διαχείριση Παραληπτών

Μεταβολή Συνθηματικών
 Προσωπικά Στοιχεία
 Πελάτες
Παράληπτες
 Φορολογικές Αποθήκες
 Είδη
 SepaDesktop

Διαχείριση Παραληπτών

Προσθήκη Διόρθωση Διαγραφή

Προσθήκη Παραλήπτη

EORI/ΤΙΝ
 Αριθμός ΕΦΚ
 Επωνυμία
 Διεύθυνση
 Πόλη
 ΤΚ
 Χώρα
 Γλώσσα

EORI	Αριθμός ΕΦΚ	Επωνυμία	Διεύθυνση	Πόλη	Ταχυκωδ	Χώρα	Γλώσσα
		REPLEKPHARM AD	KOZLE 188	SKOPJE	1000	MK	EN
		ALKALOID AD SKOPJE	BLVD ALEKSANDRA...	SKOPJE	1000	MK	EN
		JAKA 80 AD RADONISH	ANKARSKA 33	SKOPJE	1000	MK	EN
		PROFARMA Sh.a	RRUGA MYSLYM K...	TIRANA	1000	AL	EN
		ARTIUS D.O.O SERBIA	KRALJICE NATALIJ...	BELGRADE	1000	XS	EN
		REPLEKPHARM AD	KOZLE No 188	SKOPJE	1000	MK	EN
		HORTIPRO LTD	SCHOOL LANE WE...	NAIROBI	00623	KE	EN
		GULF ADDITIVES LLC	RUSAVIL INDUSTR...	OMAN	117	OM	EN
		HARVEST LTD	P.O.BOX 60158	NAIROBI	00623	KE	EN
		AGSOLAN	JAH TANCA MARE...	GUAYAQIL	1000	EC	EN
		ATLAS SH.A	KM 6 RR. TIRANE...	TIRANA	1000	AL	EN
		EMERLEC SARL	433 OUAGA 09	OUAGADOUGOU	1000	BF	EN

Σελίδα 1 από 3 Εγγραφές 1 έως 12 εκ συνόλου 25

Με επιλογή προσθήκη , μεταφέρονται τα δεδομένα στον πίνακα

SEPAnet Δηλώσεις Προφίλ

ΧΑΡΑΛΑΜΠΟΣ ΚΟΥΡΚΟΥΛΗΣ (χκουρκουλις) Δευτέρα, 30 Σεπ 2013 08:32 | Αποσύνδεση

Διαχείριση Παραληπτών

Μεταβολή Συνθηματικών
Προσωπικά Στοιχεία
Πελάτες
Παραλήπτες
Φορολογικές Αποθήκες
Είδη
SeraDesktop

Διαχείριση Παραληπτών

Προσθήκη Διόρθωση Διαγραφή

EORI	Αριθμός ΕΦΚ	Επωνυμία	Διεύθυνση	Πόλη	Ταχυκωδ	Χώρα	Γλώσσα
		REPLEKPHARM AD	KOZLE 188	SKOPJE	1000	MK	EN
		ALKALOID AD SKOPJE	BLVD ALEKSANDA...	SKOPJE	1000	MK	EN
		JAKA 80 AD RADOVISH	ANKARSKA 33	SKOPJE	1000	MK	EN
		PROFARMA Sh.a	RRUGA MYSLYM K...	TIRANA	1000	AL	EN
		ARTIUS D O O SERBIA	KRALJICE NATALJ...	BELGRADE	1000	XS	EN
		REPLEKPHARM AD	KOZLE No 188	SKOPJE	1000	MK	EN
		HORTIPRO LTD	SCHOOL LANE WE...	NAIROBI	00623	KE	EN
		GULF ADDITIVES LLC	RUSAYIL INDUSTR...	OMAN	117	OM	EN
		HARVEST LTD	P.O.BOX 80158	NAIROBI	00623	KE	EN
		AGSOLAN	JAN TANCA MARE...	GUAYAQUIL	1000	EC	EN
		ATLAS SH.A	KM 6 RR. TIRANE...	TIRANA	1000	AL	EN
		ENERLEC SARL	433 OUAAGA 09	OUGADODOUGOU	1000	BF	EN

Επιφάνεια εργασίας Συνδέσεις EN 8:32 πμ 30/9/2013

Καταχώρηση στοιχείων ειδών εμπορευμάτων , επιλέγετε από το μενού εμπορεύματα

SEPAnet Δηλώσεις Προφίλ

ΧΑΡΑΛΑΜΠΟΣ ΚΟΥΡΚΟΥΛΗΣ (χκουρκουλις) Δευτέρα, 30 Σεπ 2013 08:32 | Αποσύνδεση

Διαχείριση Ειδών

Μεταβολή Συνθηματικών
Προσωπικά Στοιχεία
Πελάτες
Παραλήπτες
Φορολογικές Αποθήκες
Είδη
SeraDesktop

Διαχείριση Ειδών

Προσθήκη Διόρθωση Διαγραφή

Κωδικός Εμπορεύματος	Περιγραφή
39129090 00	ΚΥΤΑΡΙΝΗ
49119900 00	ΑΛΛΑ ΕΝΤΥΠΑ ΑΛΛΑ ΑΛΛΑ ΑΛΛΑ
17021100 00	ΓΛΙΚΟΖΙ
28230000 00	ΧΗΜΙΚΑ
48201030 00	Κατάστημα, λογιστικά βιβλία, σημειωματάρια σημειωματάρια-ημερολόγια συσσωματωμένα φύλλα χαρτί για υπενθυμίσεις, συσσωματωμένα φύλλα χαρτί για επιστολές κ...
39123100 00	Κυταρίνη και τα χημικά της παράγωγα, που δεν κατανομάζονται ούτε περιλαμβάνονται αλλού, σε αρχικές μορφές. Αίθρες κυταρίνης
76109090 00	Πλάκες και φύλλα, ράβδοι, εδά με καθορισμένη μορφή, σωλήνες και παρόμοια, από αργίλιο, προετοιμασμένα για να χρησιμοποιηθούν σε κατασκευές. Άλλα. Άλλα.
94056080 00	ΕΡΙΓΡΑΦΕΣ
39059100 00	ΣΥΜΠΟΛΥΜΕΡΗ ΑΛΛΑ
33051000 00	Παρασκευάσματα για τα μαλλιά. Παρασκευάσματα για το λούσιμο του κεφαλιού.
27101885 00	leŷka ladia
39059990 00	PLASTIKA

Επιφάνεια εργασίας Συνδέσεις EN 8:32 πμ 30/9/2013

με κλικ στην προσθήκη εμφανίζεται η συμπληρωματική φόρμα

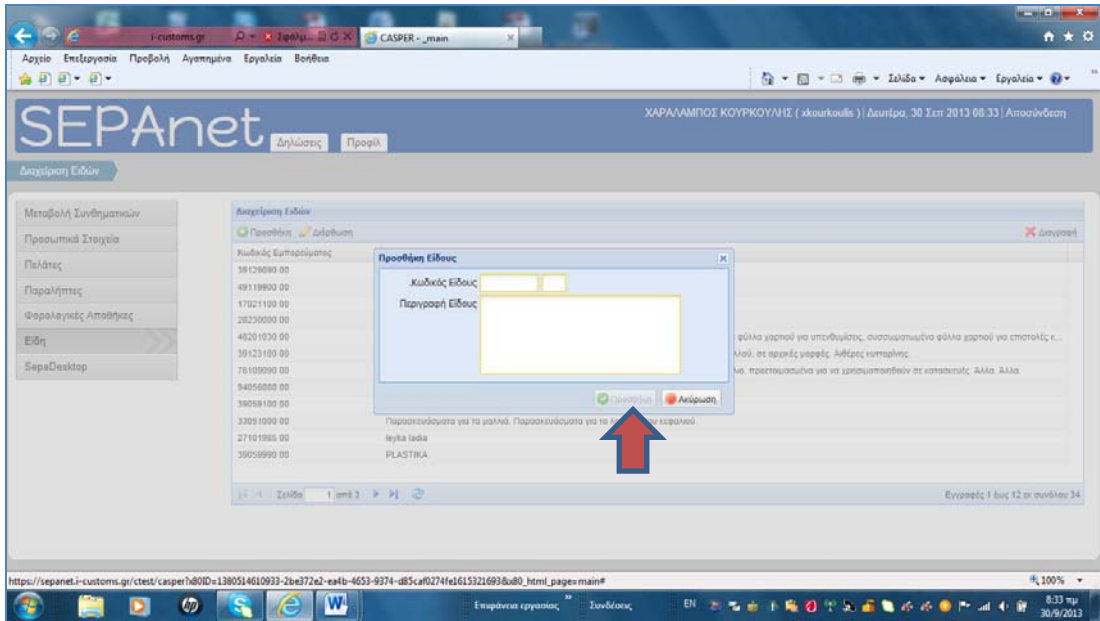

μετά την εισαγωγή των στοιχείων κάνετε κλικ στην προσθήκη και τα δεδομένα εμφανίζονται στον πίνακα

