

ΗΛΕΚΤΡΟΝΙΚΗ ΥΠΟΒΟΛΗ ΔΙΚΑΙΟΛΟΓΗΤΙΚΩΝ

Μετά την καθιέρωση υποχρεωτικής ηλεκτρονικής υποβολής των πιστοποιητικών / εγκρίσεων, που αφορά τις διαδικασίες ελέγχου στις **διασαφήσεις** που υποβάλλονται ηλεκτρονικά στο πληροφοριακό σύστημα Τελωνειακών Ηλεκτρονικών Υπηρεσιών, σε εφαρμογή της ΑΥΟ **ΔΣΤΕΠΓ 5028321ΕΞ2014/1-12-2014** και των οδηγιών που δόθηκαν με την **ΔΥΟ ΔΣΤΕΠ Γ 5003345 ΕΞ 2015**, της **τελωνειακής υπηρεσίας, σχετικά με τις διασαφήσεις**, παρατίθεται παρακάτω ο τρόπος ηλεκτρονικής υποβολής των πιστοποιητικών / εγκρίσεων - αδειών στο ICISnet

Βήματα υποβολής ηλεκτρονικά των πιστοποιητικών / εγκρίσεων :

1. χρήστης που υποχρεούται, σύμφωνα με τις ισχύουσες διατάξεις και το **TARIC**, να υποβάλλει ηλεκτρονικά τα απαραίτητα δικαιολογητικά και πρέπει να υποβληθούν ηλεκτρονικά σύμφωνα με την παραπάνω ΑΥΟ, δημιουργεί και αποθηκεύει σε αρχείο στον ηλεκτρονικό υπολογιστή του,
2. εισέρχεται στις ηλεκτρονικές συναλλαγές του ICISnet,
3. επιλέγει από το αρχικό το υποσύστημα που επιθυμεί,
4. εισάγει τους κωδικούς πρόσβασης του TAXISnet
5. εμφανίζεται η αρχική φόρμα υποβολών του ICISnet, με το μενού των υποσυστημάτων
6. επιλέγει Ενέργειες και κάνει κλικ στην ένδειξη Αίτηση με συνημμένο αρχείο από Οικονομικό φορέα

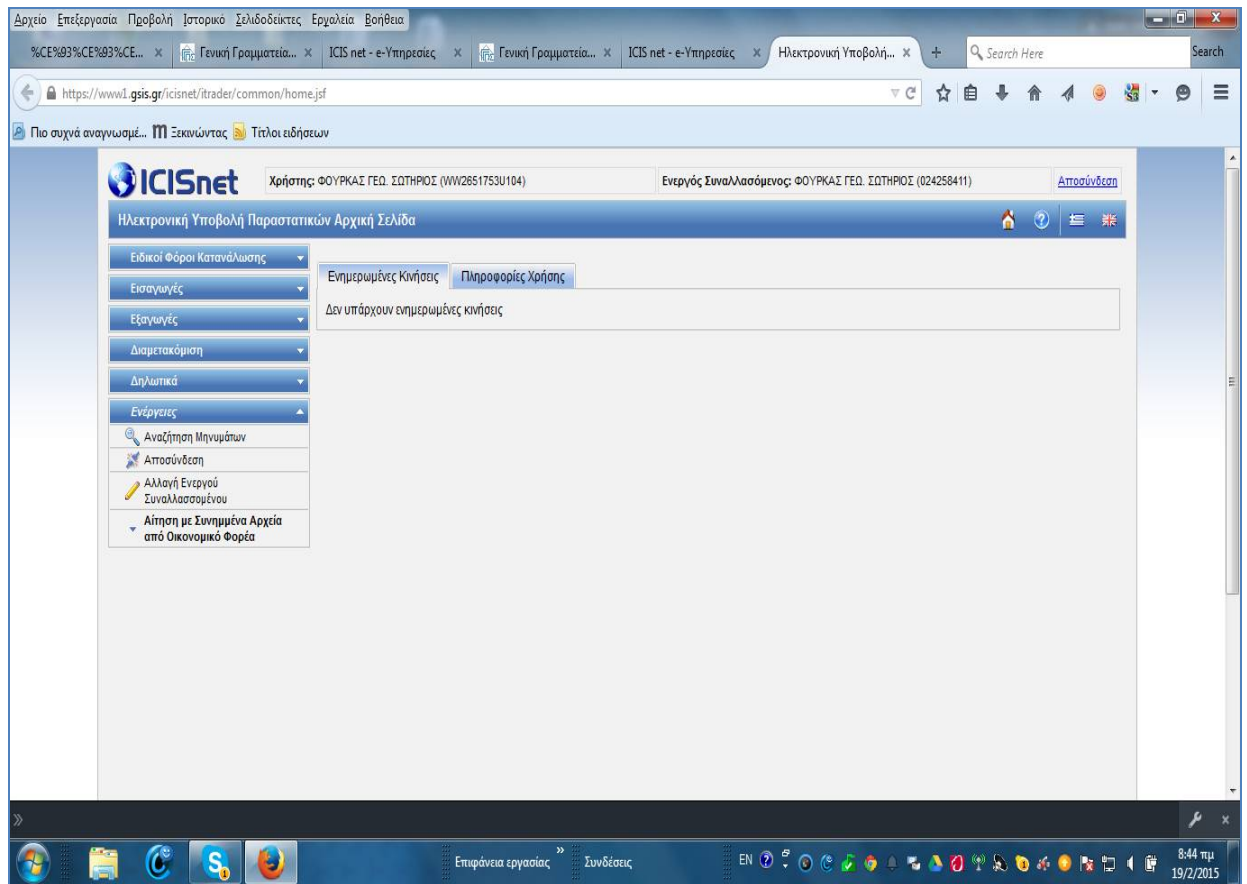

Εμφανίζονται δύο επιλογές

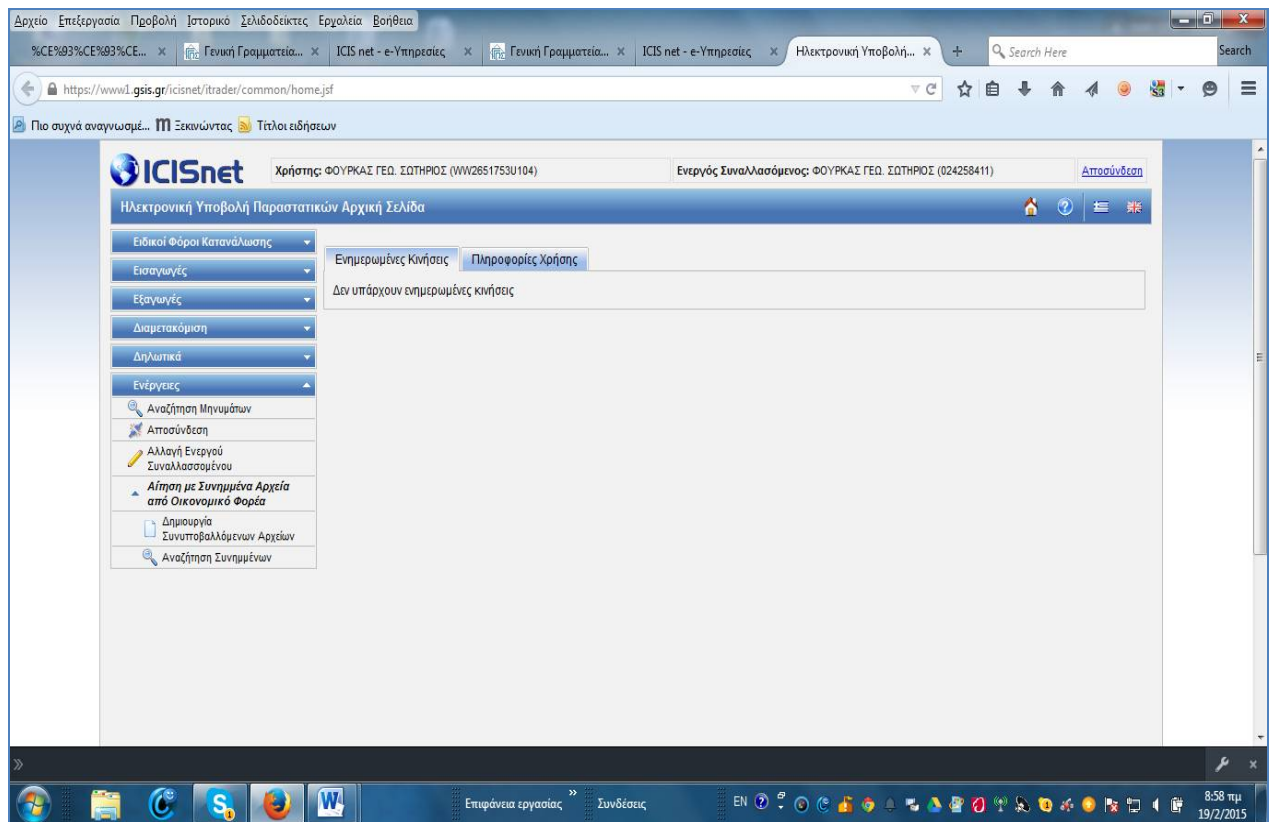

Επιλέγει την λειτουργία “ Δημιουργία συνυποβαλλόμενου αρχείου ”, το σύστημα εμφανίζει την επόμενη φόρμα

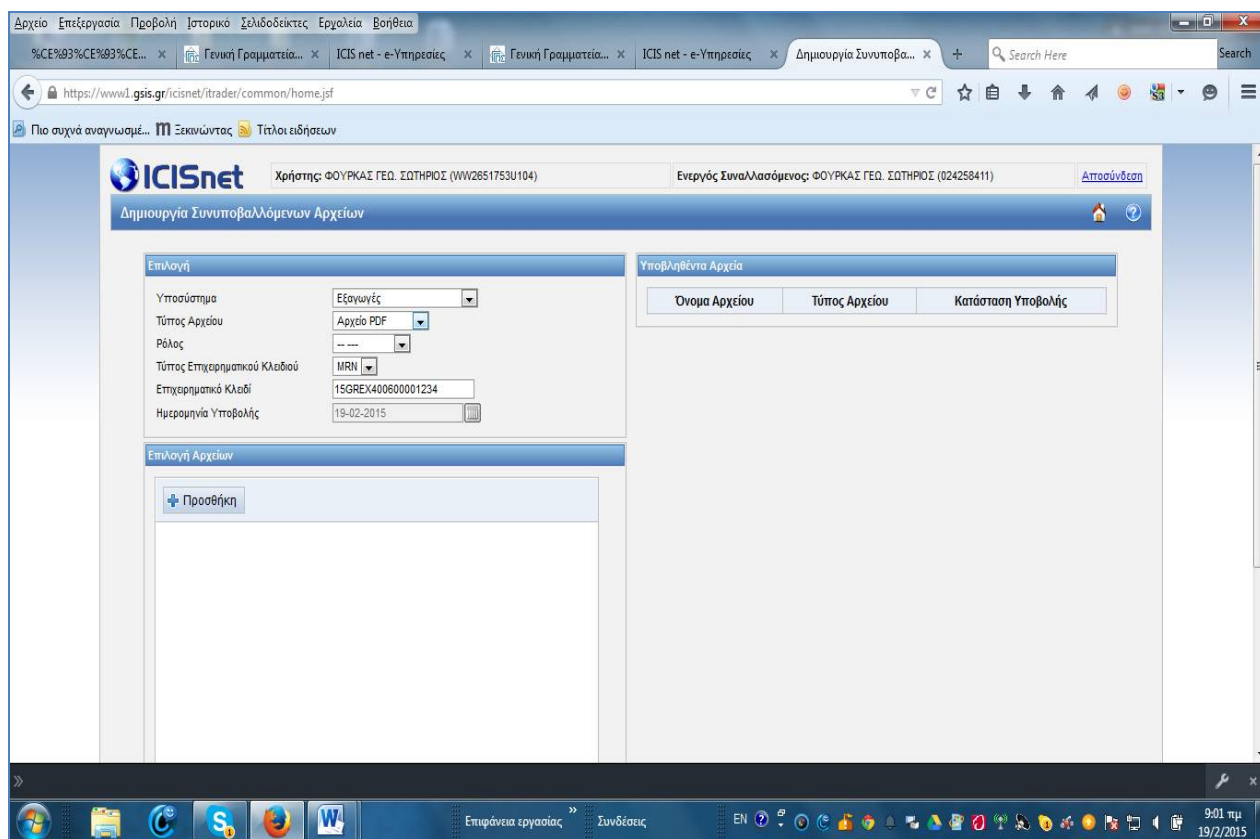

Εισάγει πρώτα τα παρακάτω στοιχεία λειτουργιών **Επιλογή** :

- υποσύστημα που έχει υποβληθεί η διασάφηση , για την οποία θα υποβληθεί το συνημμένο αρχείο,
- τον τύπο (μορφή) του Αρχείου που θα υποβληθεί,
- τον τύπο επιχειρηματικού κλειδιού που μπορεί να είναι LRN ή MRN
- Στην ένδειξη επιχειρηματικό κλειδί εισάγει κατά περίπτωση τον αριθμό LRN ή MRN
- Η ημερομηνία υποβολής προτείνεται η τρέχουσα από το σύστημα

Αφού συμπληρώσει τα πεδία επιλέγετε την ένδειξη **Προσθήκη** , που βρίσκεται κάτω στην ενότητα **Επιλογή αρχείου** .

Το σύστημα τον οδηγεί στον υπολογιστή του

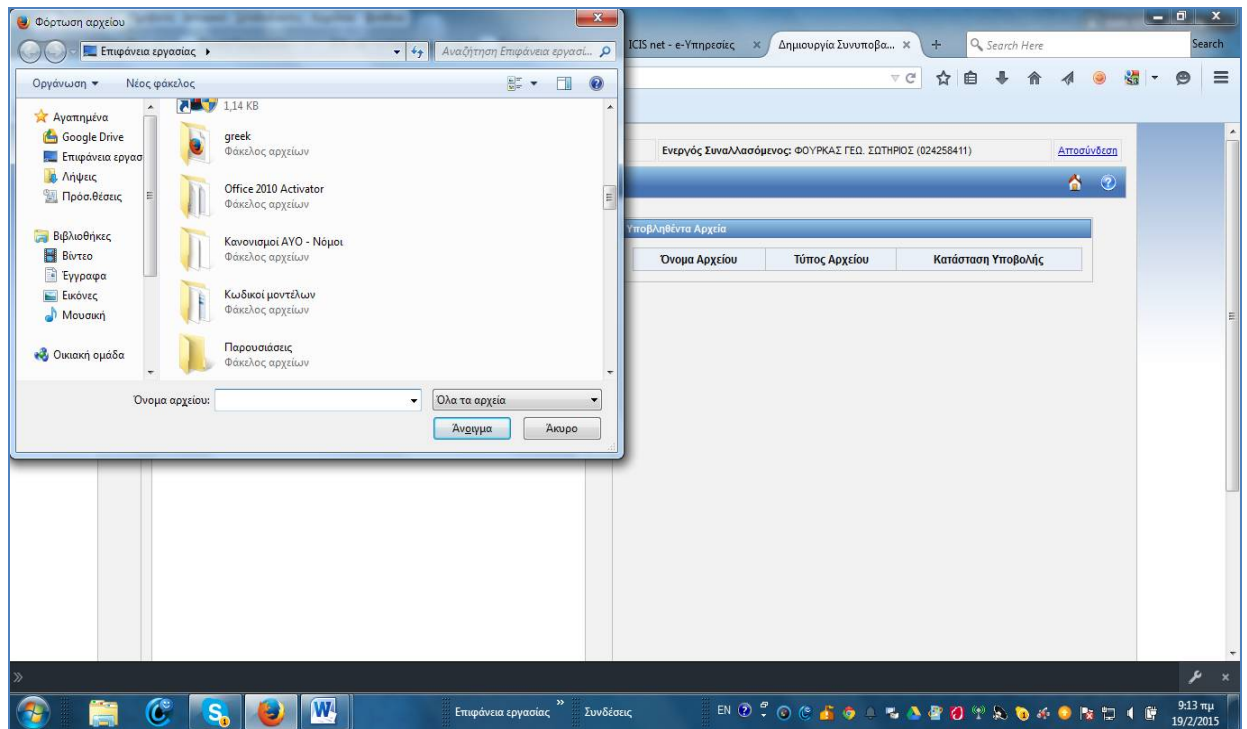

Αναζητά το αρχείο, το επιλέγει και κάνει κλικ στο άνοιγμα .

Αυτόματα το αρχείο μεταφέρεται και επισυνάπτεται στο σύστημα ICISnet .

Εμφανίζεται σχετικό μήνυμα για την επιτυχή υποβολή του αρχείου .

Αναζήτηση υποβληθέντων αρχείων

Σε περίπτωση που επιθυμείτε να διαπιστώσετε αν και ποια αρχεία έχετε υποβάλλει και για ποια παραστατικά, επιλέγετε

- από το αρχικό μενού λειτουργιών της ενότητας Ενέργειες την λειτουργία **Αναζήτηση συνημμένων**

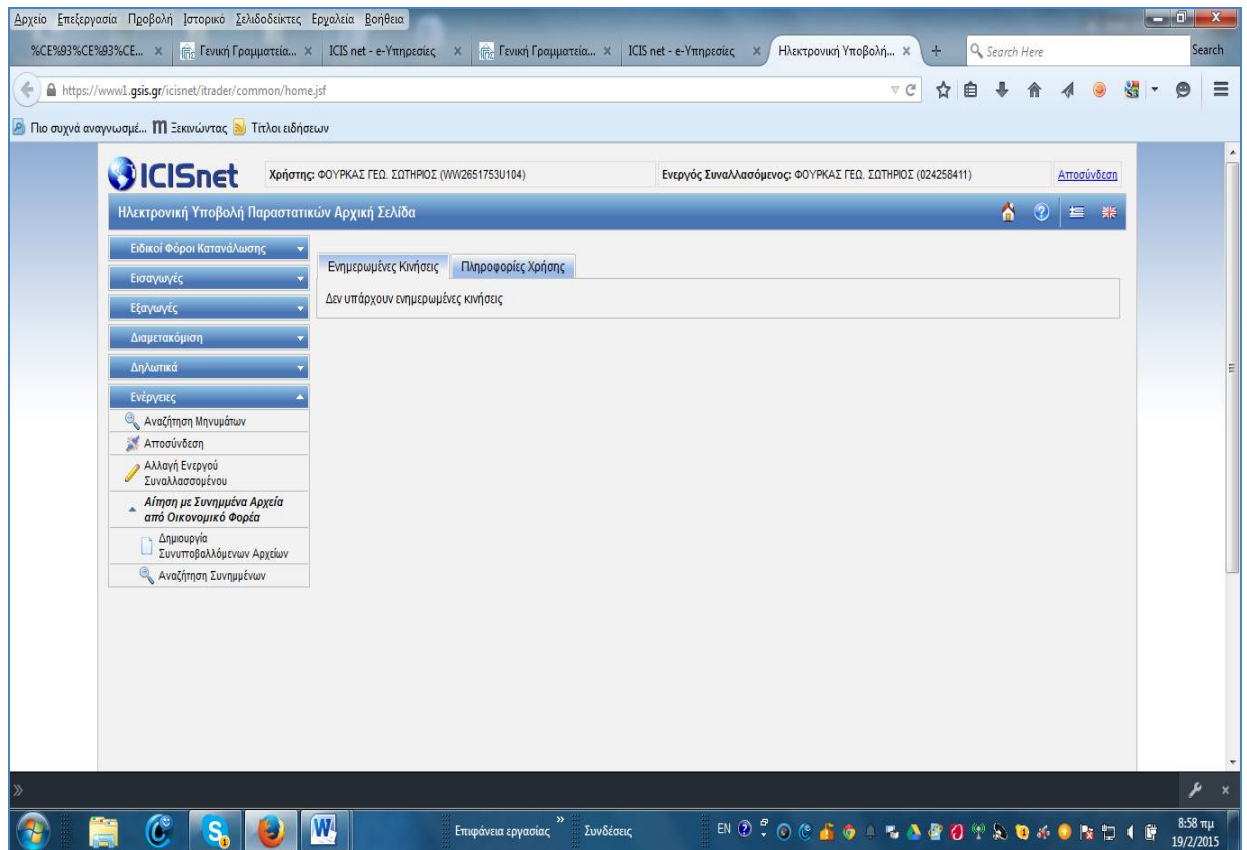

Το σύστημα σας οδηγεί στην επόμενη φόρμα .

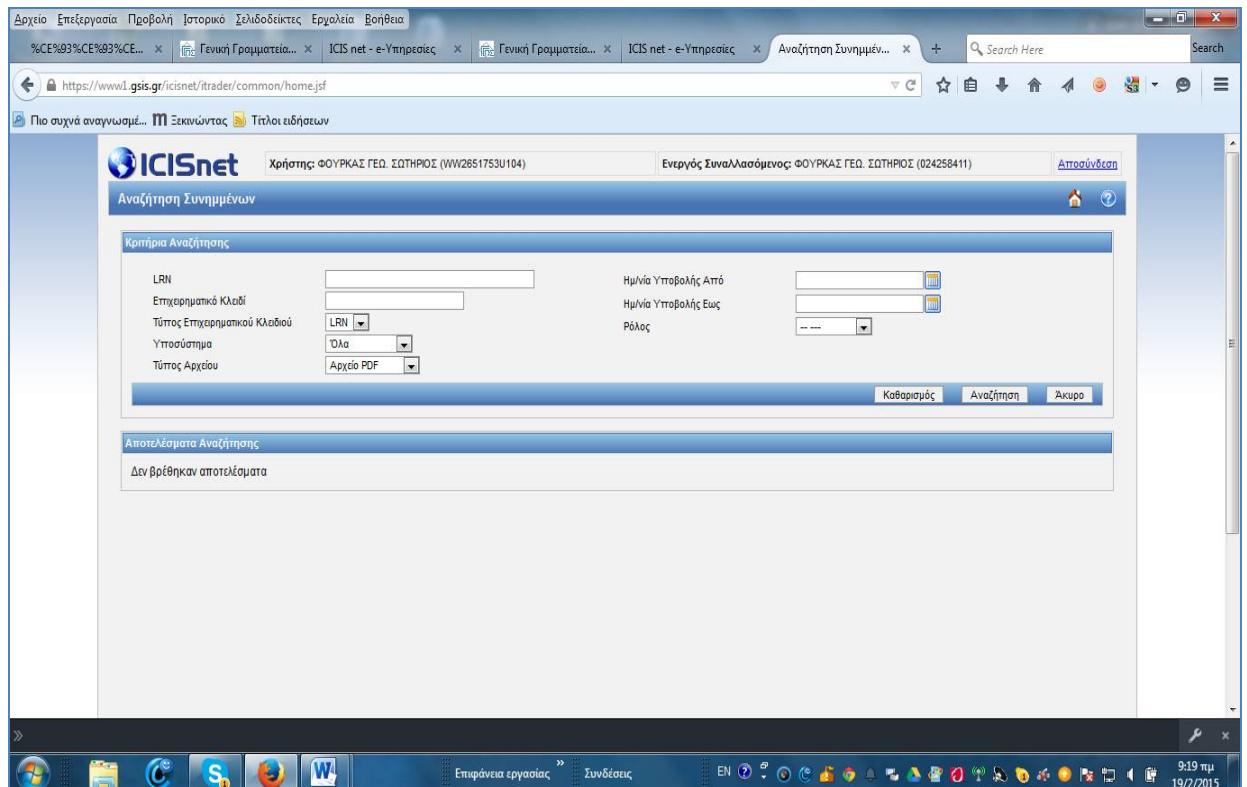

- Εισάγετε τα κριτήρια και

- **επιλέγετε αναζήτηση** . το σύστημα εμφανίζει τη σχετική πληροφορία σε λίστα