

## Οδηγός Χρήσης Νέων Εφαρμογών SEPAnet

1. Υποβολή αρχείου XML
2. Εκτύπωση διασάφησης

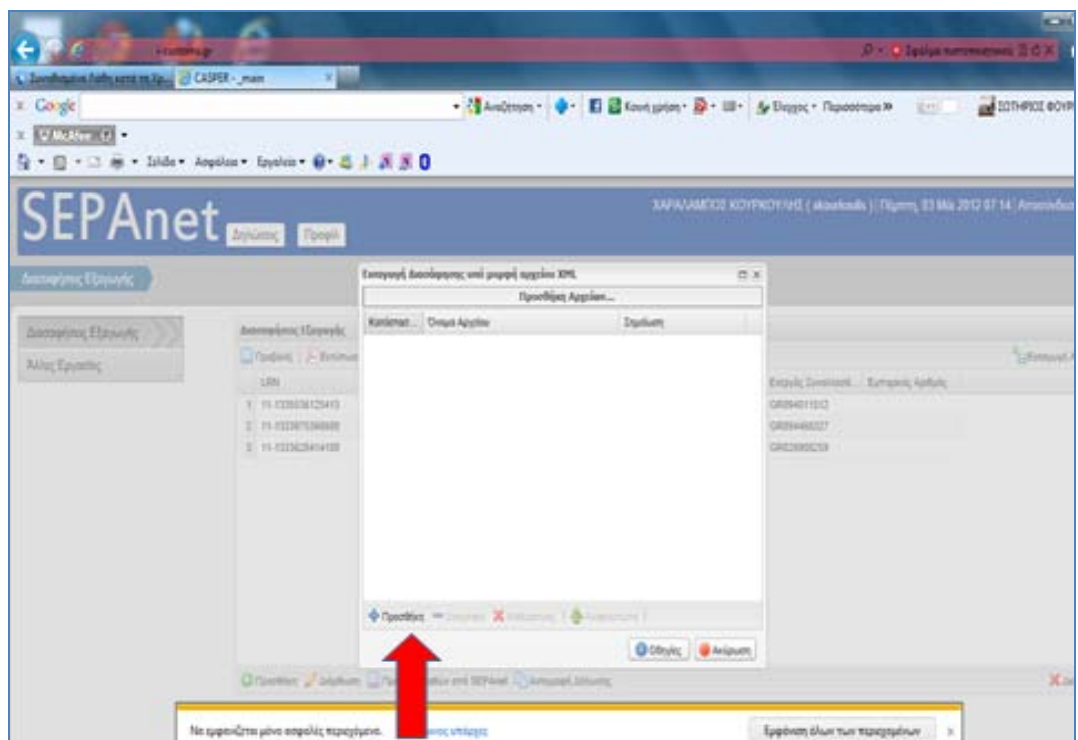

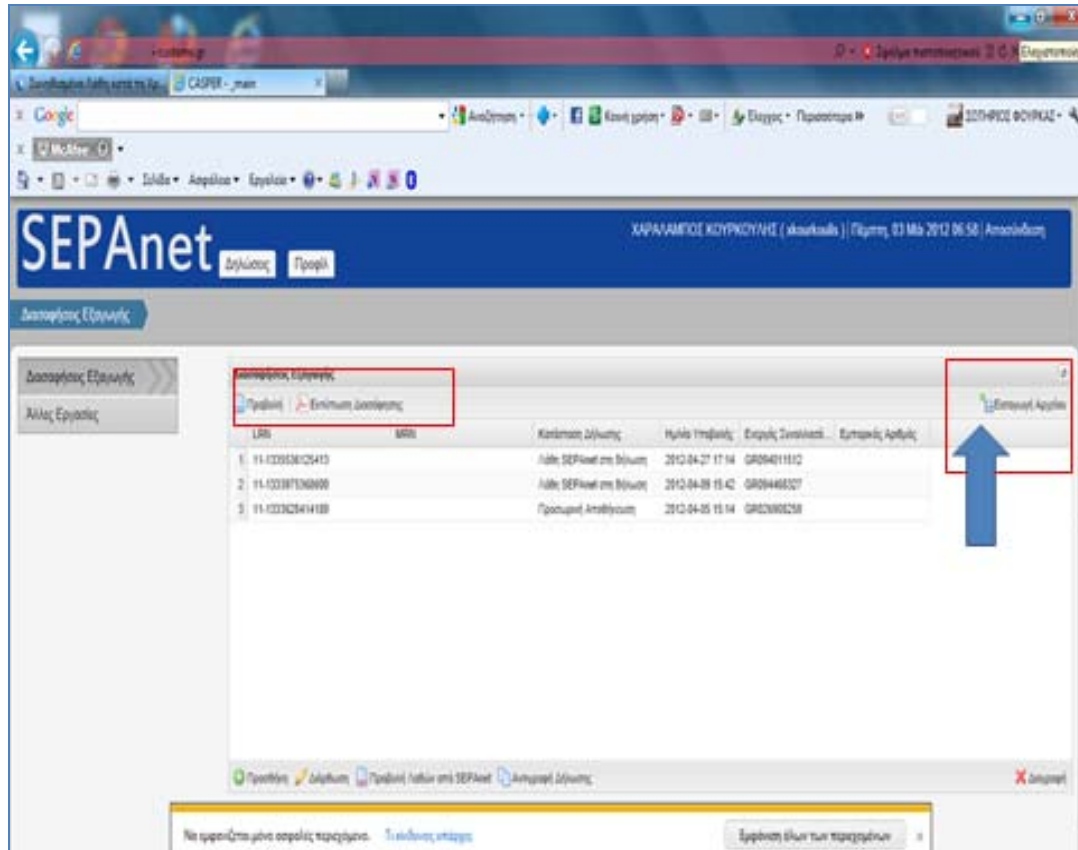
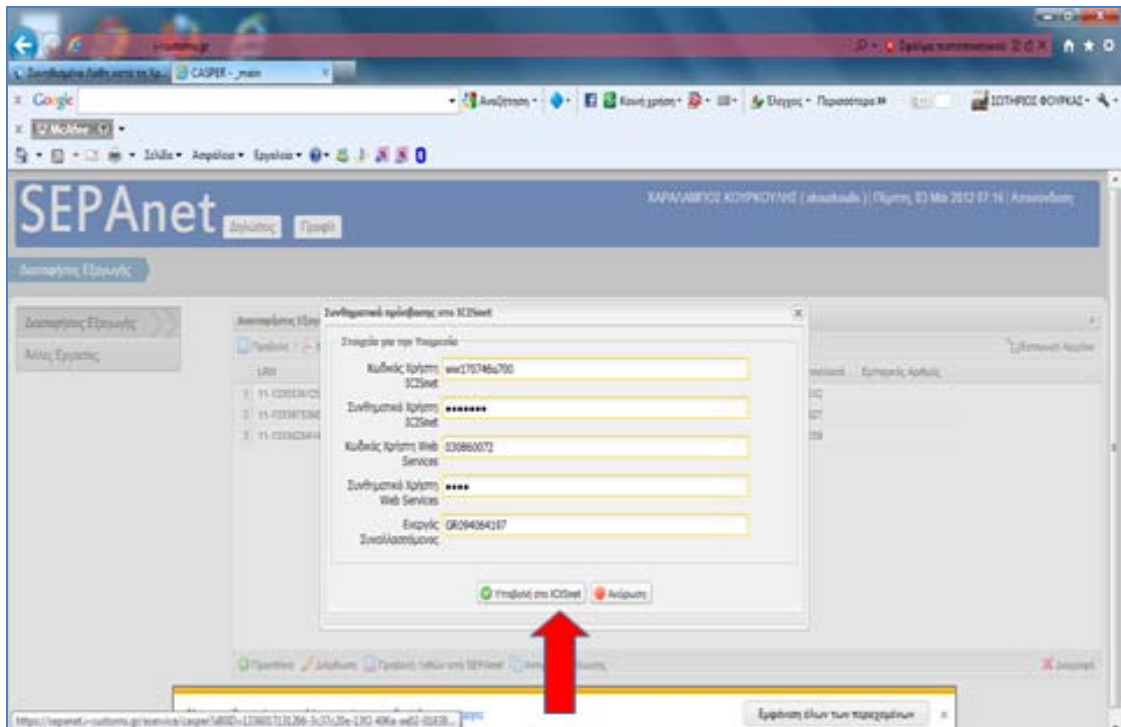
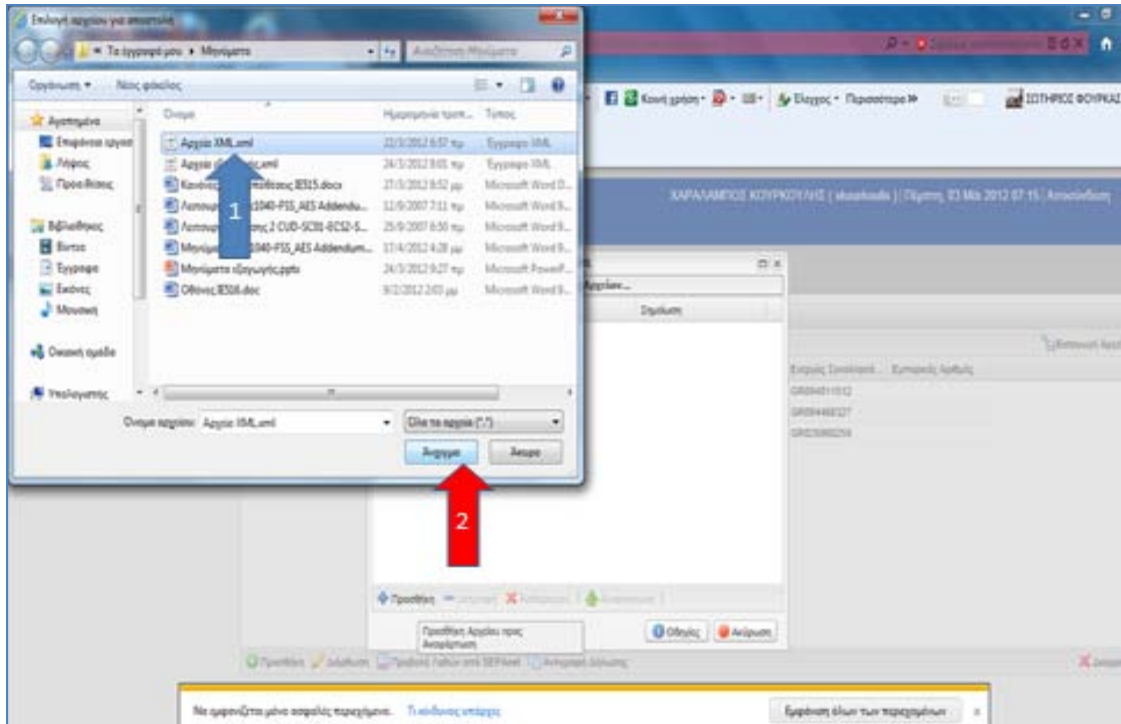

## 2. Εκτύπωση διασάφησης εξαγωγής

The screenshot shows the SEPA.net web application interface. The main content area displays a table of export declarations. The table has the following columns: LRN, MRN, Κατάσταση Δήλωσης, Ημερία Υποβολής, Εργασία Διακίνησης, and Ευρωπαϊκό Αριθμός. Three rows are visible, with the first two highlighted in blue. A yellow arrow labeled '2' points to the MRN column, and a blue arrow labeled '1' points to the Κατάσταση Δήλωσης column.

LRN	MRN	Κατάσταση Δήλωσης	Ημερία Υποβολής	Εργασία Διακίνησης	Ευρωπαϊκό Αριθμός
11-1233628125413		Λήθη SEPA.net στη Δήλωση	2012-04-27 17:14	GR094011512	
11-1233628125413		Λήθη SEPA.net στη Δήλωση	2012-04-26 15:42	GR09446327	
11-123362814138		Προσωρινή Αποθήκευση	2012-04-26 15:14	GR02695258	

The screenshot shows the same SEPA.net web application interface. At the bottom of the page, there is a yellow banner with a red arrow pointing to a button labeled 'Λήψη' (Download). The banner text reads: 'Θέλετε να ανατρέξετε σε αποθηκευμένα PDF-556.pdf (52.3 KB) από την τοποθεσία sepa.net/customers.gr'. The button is part of a navigation bar that also includes 'Αποθήκευση' and 'Ανοίξει'.

