

Σ.Ε.Π.Α.

ΣΥΛΛΟΓΟΣ ΕΚΤΕΛΩΝΙΣΤΩΝ ΠΕΙΡΑΙΩΣ - ΑΘΗΝΩΝ

# Ηλεκτρονική εξουσιοδότηση

- Για να μπορεί ο εκτελωνιστής να διενεργεί τελωνειακές πράξεις για λογαριασμό του πελάτη του, απαιτείται πλέον **και ηλεκτρονική εξουσιοδότηση** στο σύστημα Icisnet.
- Την εξουσιοδότηση αυτή εισάγει ο πελάτης στο Icisnet **(με τους δικούς του κωδικούς)** και αποδέχεται ο εκτελωνιστής.
- Η **κλασική εξουσιοδότηση σε χαρτί εξακολουθεί να είναι απαραίτητη στο τελωνείο.**
- Το σύστημα των εξουσιοδοτήσεων λειτουργεί ήδη.

Δημιουργία εξουσιοδότησης (από τον πελάτη σας)  
Ιστοσελίδα της Γ.Γ.Π.Σ [www.gsis.gr](http://www.gsis.gr)  
Τελωνειακή ενημέρωση → Αρχική σελίδα

ΕΛΛΗΝΙΚΗ ΔΗΜΟΚΡΑΤΙΑ  
Υπουργείο Οικονομικών

Γενική Γραμματεία Πληροφοριακών Συστημάτων

Αναζήτηση

http://www

enter

Γ.Γ.Π.Σ. On Line Υπηρεσίες Φορολογικός οδηγός **Τελωνειακή ενημέρωση** Επικοινωνία

Υπουργείο Οικονομικών  
Γενική Γραμματεία Πληροφοριακών Συστημάτων

Σημαντικές πληροφορίες για την Υποβολή δηλώσεων στοιχείων ακινήτων Ε9

ΣΥΧΝΕΣ ΕΡΩΤΗΣΕΙΣ-ΑΠΑΝΤΗΣΕΙΣ ΕΓΧΕΙΡΙΔΙΑ ΧΡΗΣΗΣ

Ενημέρωση

- ❖ Δελτίο Τύπου: Παράταση Προθεσμιών Υποβολής Φορολογικών Δηλώσεων Επιχειρήσεων και νομικών προσώπων που επλήγησαν από επεισόδια, εμπρησμό κ.λ.π.
- ❖ Δελτίο Τύπου: Παράταση προθεσμιών ηλεκτρονικής υποβολής δήλωσης στοιχείων ακινήτων φυσικών προσώπων (Ε9)
- ❖ Δελτίο Τύπου: Προθεσμίες υποβολής των φορολογικών δηλώσεων

Υπηρεσίες προς Πολίτες

## Ηλεκτρονικές Συναλλαγές με το Τελωνείο

- Κατα την Εισαγωγή (1/1/2011)
- Κατα την Εξαγωγή

Παραγωγική  
Λειτουργία  
Εξαγωγής

⇒ Σας ενημερώνουμε ότι στο περιβάλλον δοκιμαστικών υποβολών έχει ενεργοποιηθεί ο τομέας εξαγωγών. Πιο αναλυτικά μπορείτε να υποβάλλετε δοκιμαστικά:

- ΕΔΕ εξαγωγής (IE515)
- Δήλωση καταλόγου εξόδου (IE547)
- Αφιξη στην έξοδο (IE507)
- Συνοπτική διασάφηση εξόδου (IE815)
- Έγγραφο προενημέρωσης για επιδοτούμενα προϊόντα (XP15)

Η πρόσβαση στην εφαρμογή γίνεται μέσω της σελίδας

⇒ We would like to inform you that in our test environment it is possible to **test the export domain**. You can test the submission of messages for:

- Export SAD (IE515)
- Exit Summary
- Declaration (IE815)
- Arrival notification at exit (IE507)
- Export manifest (IE547)
- Pre-loading notification document (XP15)

You can access the application on

## Σύστημα ICISnet

- ⇒ Σύστημα ICISnet
- ⇒ Προδιαγραφές Ηλ. Μηνυμάτων
- ⇒ Πίνακες Αναφοράς
- ⇒ Οδηγίες Υλοποίησης Ηλεκτρονικών Μηνυμάτων - Message Implementation Guidelines
- ⇒ Διαδικτυακές Υπηρεσίες για την Ηλεκτρονική Υποβολή Παραστατικών - Web Services for the Electronic Submission of Declaration

**NEW**  
web services

## Ηλεκτρονικές Υπηρεσίες ICISnet

- ⇒ **Ηλεκτρονικές Υπηρεσίες ICISnet - ICISnet Electronic Services (EMCS, ICS)**

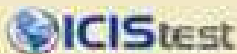

- ⇒ Περιβάλλον Ελέγχου και Δοκιμών για Συναλλασσόμενους - ICISnet Testing Environment

## Σύστημα ICIS

⇒ Σας ενημερώνουμε ότι

# Διαχείριση Ηλεκτρονικών Εξουσιοδοτήσεων

Αναζήτηση

http://www.lrn.gr/line υπηρεσίες ICISnet Αρχική σελίδα

●●● Ηλεκτρονικές Υπηρεσίες ICISnet - ICISnet Electronic Services

**ICISnet**

Πληροφορίες για την Εγγραφή Χρηστών  
Information for ICISnet Users Registration

Εισαγωγή LRN στα μηνύματα / Guidelines for LRN use

**Σύστημα συναλλαγών με Οικονομικούς Φορείς**

	Ηλεκτρονικό Σύστημα Παρακολούθησης και Ελέγχου Ε.Φ.Κ. EMCS - Excise Movement and Control System Ημερομηνία Έναρξης EMCS (Λεπτικό Στάδιο 1 της φ. 2): 03/01/2011 Start of EMCS Operation 03/01/2011	<a href="#">ΕΙΣΟΔΟΣ</a>
	Ηλεκτρονικό Σύστημα Ελέγχου Εισαγωγών ICS - Import Control System Ημερομηνία Έναρξης ICS (Φάση 1): 03/01/2011 Start of ICS Operation 03/01/2011	
	Πιστοποίηση Χρηστών με EORI Users Registration using EORI	<a href="#">ΕΙΣΟΔΟΣ</a>
	Διαχείριση Ηλεκτρονικών Εξουσιοδοτήσεων Management of Electronic Authorisations	<a href="#">ΕΙΣΟΔΟΣ</a>
	Νέες Τεχνικές Προδιαγραφές για EMCS phase 3, με έναρξη λειτουργίας 01-01-2012 <b>NEO</b> Manual ICISnet V01.80 <b>NEO</b>	

**Ο πελάτης σας πρέπει να εισάγει τους κωδικούς του.  
Είναι οι γνωστοί κωδικοί της εφορίας (taxisnet)  
Αν δεν τους γνωρίζει πρέπει να ρωτήσει το λογιστή του.**

ΓΕΝΙΚΗ ΓΡΑΜΜΑΤΕΙΑ  
ΠΛΗΡΟΦΟΡΙΑΚΩΝ ΣΥΣΤΗΜΑΤΩΝ

ΕΛΛΗΝΙΚΗ ΔΗΜΟΚΡΑΤΙΑ  
Υπουργείο Οικονομικών

Σύνδεση

Για να συνδεθείτε, καταχωρίστε το όνομα χρήστη και τον κωδικό πρόσβασης μοναδικής σύνδεσης (Single Sign-On)

Όνομα χρήστη

Κωδικός πρόσβασης

Απαγορεύεται η μη εξουσιοδοτημένη χρήση αυτής της τοποθεσίας, η οποία μπορεί να επιφέρει αστική και ποινική δίωξη.

# Εξουσιοδοτήσεις

Σύνδεσμοι | EYRESIS ΑΝΩΝΥΜΟΣ ΕΤΑΙΡΙΑ ΕΠΙΧΕΙΡΗΣΕΩΝ ΕΛΕΓΧΟΥ (ΥΠ6440260) | Διαπιστεύσεις

ICISnet : My ICISnet

Έχετε 9 νέα μηνύματα. Πατήστε [προβολή](#) για να μεταβείτε στα εισερχόμενα μηνύματά σας.

» Αρχική Σελίδα

Στοιχεία Χρήστη

Όνοματεπώνυμο: Τύπος Προσώπου: Email: Πιστοποιητικό: Τηλέφωνο: Κινητό: Fax:

Εξουσιοδοτήσεις

Εξουσιοδοτήσεις

Εισερχόμενα Μηνύματα

Διαπιστευτήρια Ασφαλείας

### Καλωσήρθατε στο MyICISnet

- Για να εξουσιοδοτήσετε άλλους χρήστες του ICISnet για να δράσουν εκ μέρους σας ή να δείτε εξουσιοδοτήσεις που σας έχουν κάνει πατήστε τον σύνδεσμο [Εξουσιοδοτήσεις](#)
- Για διαχείριση του λογαριασμού σας (αλλαγή στοιχείων επικοινωνίας, αλλαγή κωδικού πρόσβασης, κλπ) πατήστε τον σύνδεσμο [Διαχείριση Λογαριασμού](#)
- Για την προβολή των εισερχόμενων μηνυμάτων σας πατήστε τον σύνδεσμο [Εισερχόμενα Μηνύματα](#)
- Για να αιτηθείτε διαπιστευτηρίων ασφαλείας για το σύστημα πατήστε τον σύνδεσμο [Διαπιστευτήρια Ασφαλείας](#)

\\NEB-01P\Inet\main.shtm | CIS - My ICISnet - (α) Web Ver. 0.5.4

Internet | 100%

- Η επικεφαλίδα Έχω εξουσιοδοτήσει αφορά την εταιρία-πελάτη σας
- Η επικεφαλίδα Με έχουν εξουσιοδοτήσει αφορά τον εκτελωνιστή
- Ο πελάτης σας επιλέγει Νέα Εξουσιοδότηση

- Εμφανίζεται ένα μικρότερο παράθυρο στη μέση της οθόνης.
- Στο πεδίο Τύπος Ταυτότητας επιλέγει με το βελάκι ΑΦΜ ή Κωδικός EORI
- Στο πεδίο Αριθμός Ταυτότητας εισάγει το ΑΦΜ του εκτελωνιστή ή GR+ΑΦΜ αν έχει επιλέξει EORI.
- Στη συνέχεια πατάει >>| Επιλογή όλων

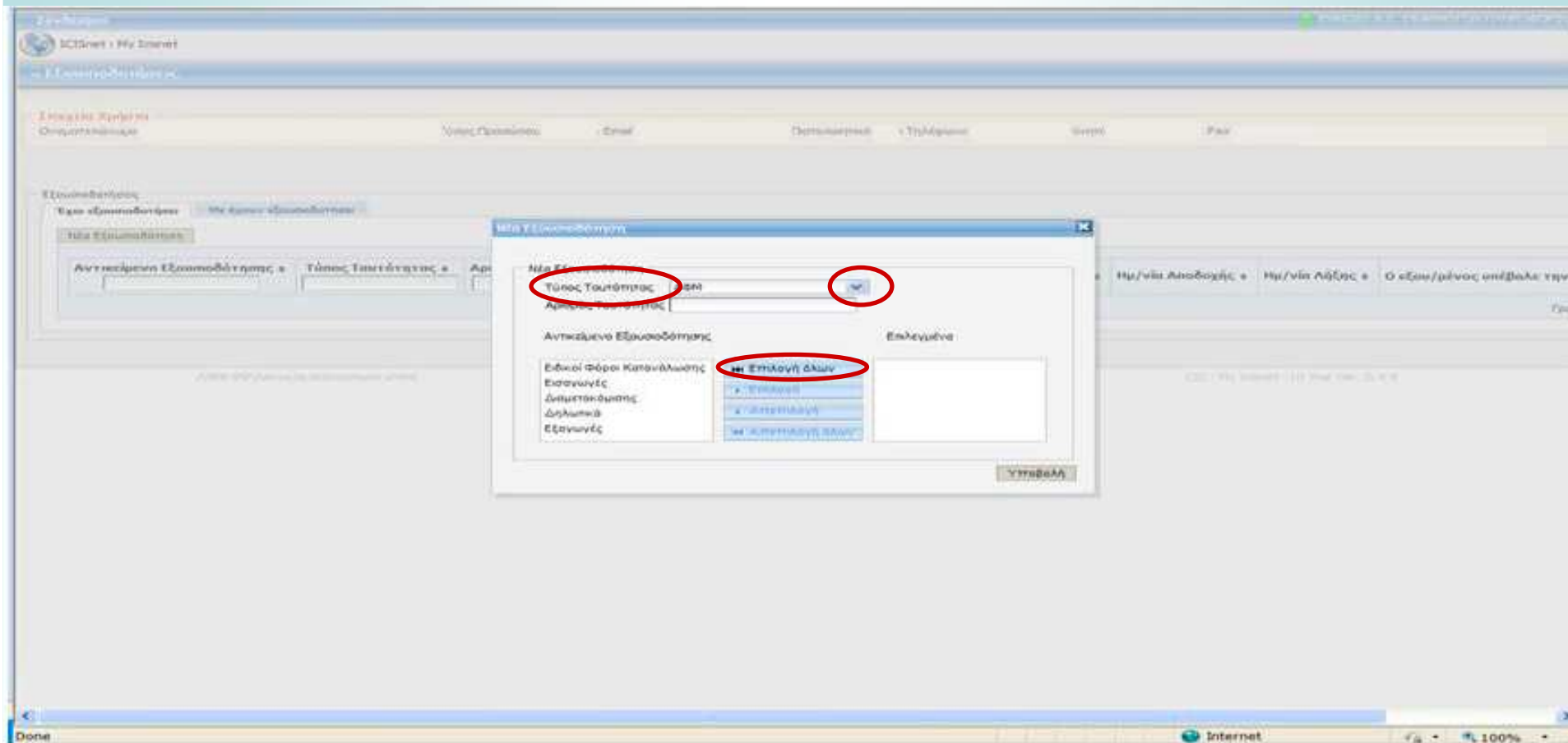

- Τα Αντικείμενα μεταφέρονται δεξιά στη θέση Επιλεγμένα και ο χρήστης πατάει **Υποβολή**

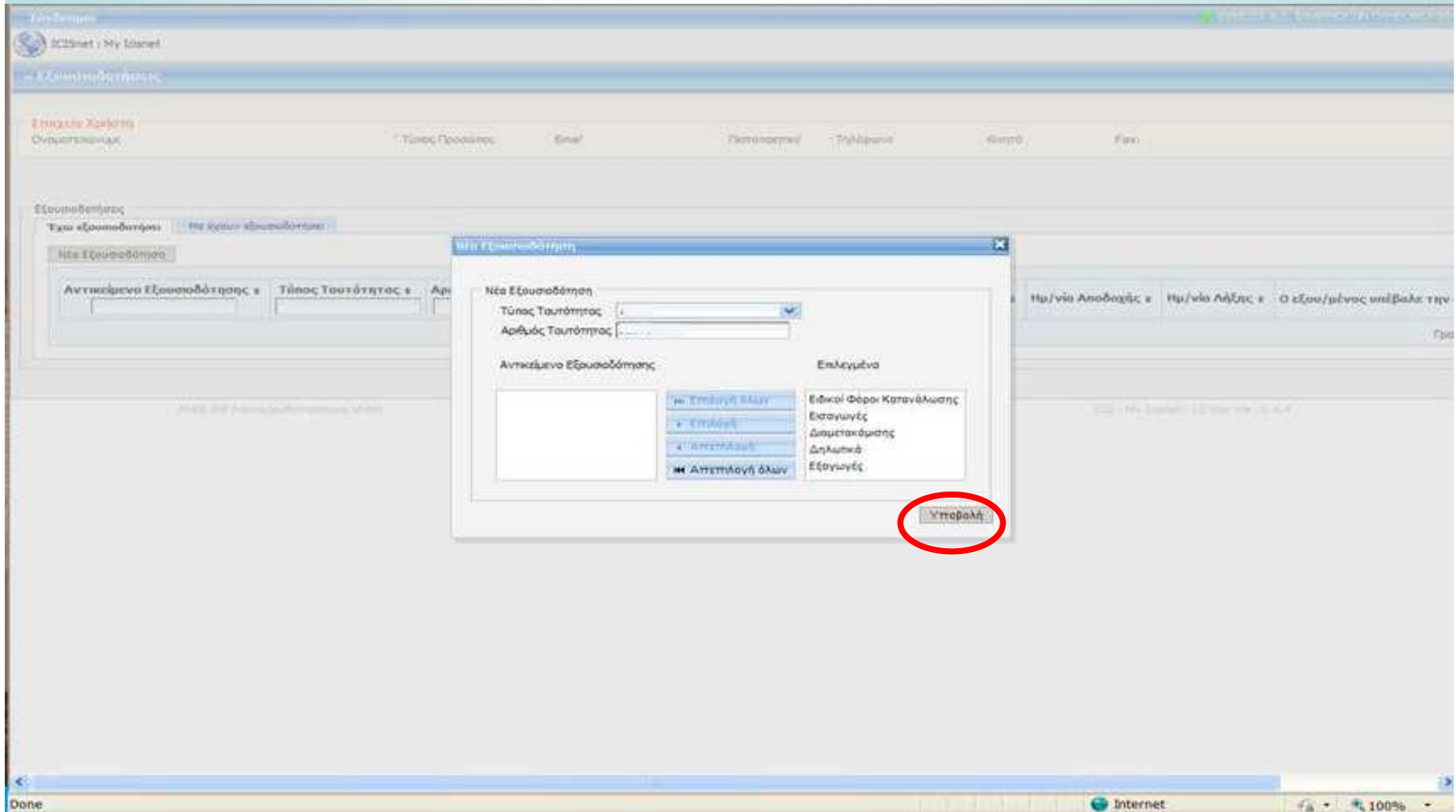

# - Εμφανίζεται η οθόνη επιβεβαίωσης και η εξουσιοδότηση είναι έτοιμη

Αντικείμενο Εξουσιοδότησης	Τύπος Ταυτότητας	Αριθμός Ταυτότητας	Όνοματεπώνυμο	Κατάσταση	Ημ/νία Έναρξης	Ημ/νία Λήξης	Ο ελεύθερος υπόλοιπος
Εθνικοί Φόροι Κατανάλωσης	ΑΦΜ	041341112	ΚΑΛΑΒΟΥΡΑΣ ΛΑΖΑΡΟΣ	Ενεργός	07/03/2012		
Εισαγωγές	ΑΦΜ	04134					
Δηλωτικά	ΑΦΜ	04134					
Εισαγωγές	ΑΦΜ	04134					
Διαμετακόμισης	ΑΦΜ	041341112	ΚΑΛΑΒΟΥΡΑΣ ΛΑΖΑΡΟΣ	Ενεργός	07/03/2012		